info@intermarbella.com
+34 951 708 422

# Отдельная вилла на продажу в Линде Виста, Сан - Педро -де -Алькантара, Марбель

**1 090 000 €**

**Ссылка:** R4830637 **спальни:** 5 **ванная комната:** 4 **Размер участка:** 772m$^2$ **Размер сборки:** 280m$^2$ **терраса:** 50m$^2$

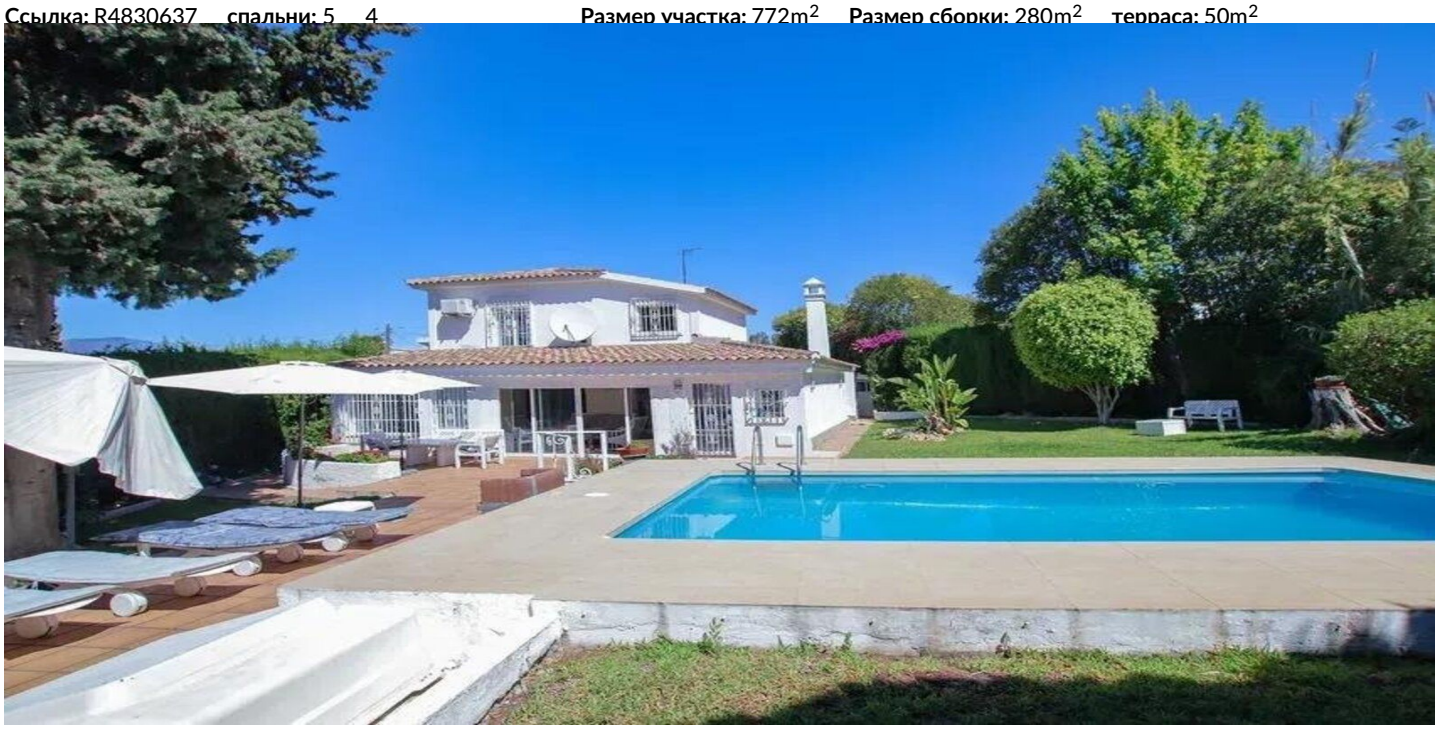

# Коста дель Соль, Сан-Педро-де-Алькантара

Эта уютная вилла расположена в Линде -Виста, привилегированном месте, всего в нескольких шагах от пляжа в Сан -Педро -де -Алькантаре, Марбелла. С пятью спальнями и четырьмя ванными комнатами это идеальный дом для семьи или для тех, кто ищет спокойствие возле моря. В собственности есть устроенный частный сад, где вы найдете бассейн, который идеально подходит для охлаждения в солнечные дни. Есть несколько открытых террас, чтобы насладиться погодой и расслабиться на свежем воздухе. Интерьер виллы яркий и удобный, с просторной гостиной и хорошо оборудованной кухней. Большие окна впускают естественный свет, создавая теплую и гостеприимную атмосферу. Спальни просторны и предлагают необходимое пространство для расслабления и уединения. Включает в себя частный закрытый гараж. Эта вилла, расположенная в тихом районе, но рядом с магазинами, ресторанами и другими удобствами, предлагает идеальный баланс между комфортом и прибрежным образом жизни.

## Характеристики:

**Функции**
Покрытая терраса
Частная терраса

**Ориентация**
Юг

**Параметр**
Пляжный

**Бассейн**
Частный

**Сад**
Частный

**Стоянка**
Гараж
Частный
Покрытый