info@intermarbella.com
+34 951 708 422

Квартира на первом этаже для продажи в Лас Олас, Эстепона

449 000 €

Ссылка: R4835857 **спальни:** 2 **ванная комната:** 2 **Размер сборки:** 87m^2 **терраса:** 52m^2

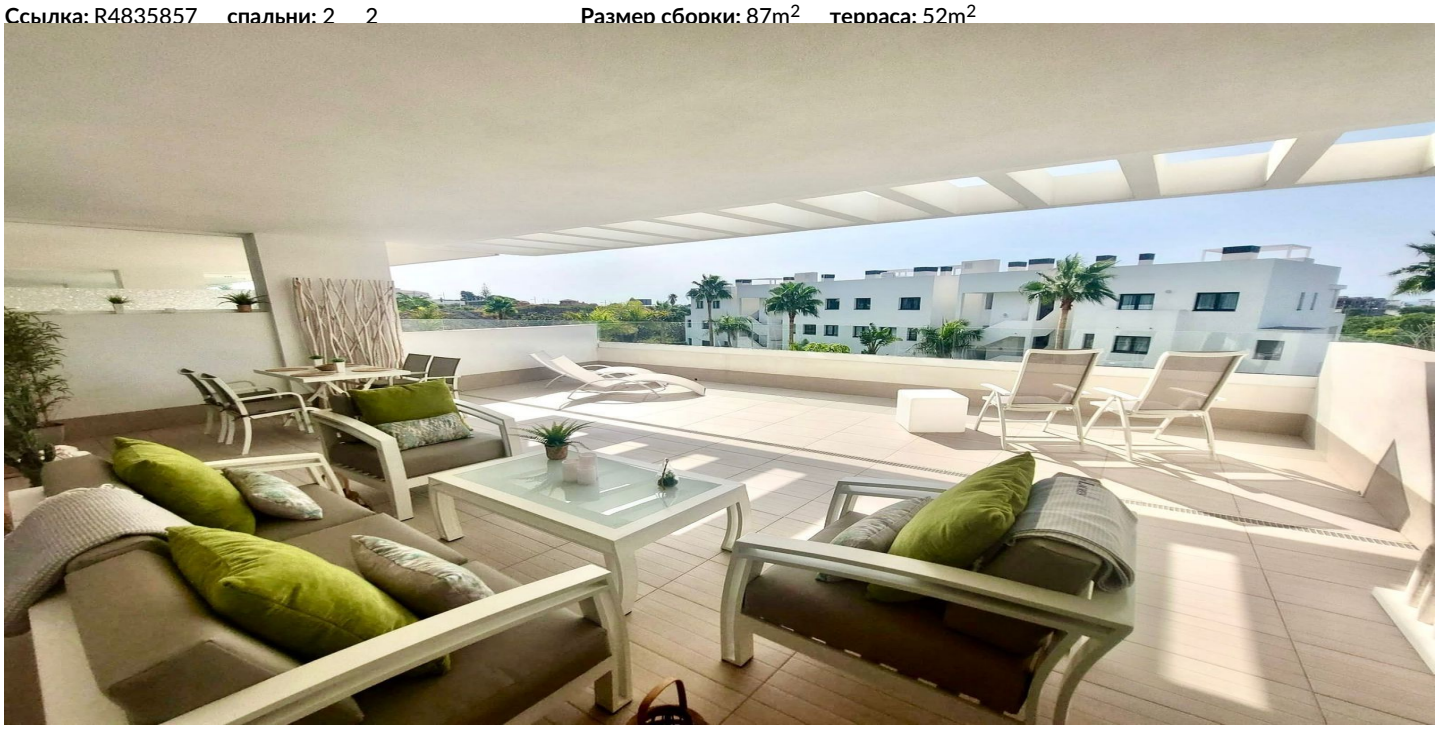

Коста дель Соль, Estepona

Полностью меблированная, совершенно новая квартира в Лас -Оласе, идеальная как второй дом или инвестиции в аренду !! Добро пожаловать в дом своей мечты в Лас -Оласе, Эстепона - потрясающее новое строительство, которое сочетает в себе роскошь, удобство и прибрежное обаяние. Эта квартира на юг предназначена для максимизации естественного света и предложила захватывающее дух солнце в течение всего дня. Представьте себе, что выходите на свою большую возвышенную террасу с потрясающим видом на красивый сад и бассейн. Имея эту возвышенную террасу, у вас есть все удобство квартиры на первом этаже, а также конфиденциальность и безопасность имущества на среднем этаже. Расположение является ключевым, и это свойство доставляет.Вы просто нетороплива, прогуливаясь от золотистых песков прекрасного пляжа Эстепоны, что делает его легким, чтобы насладиться пропитанными солнцами днями у моря или вечерних прогулок по берегу. Внутри вы найдете современное жилое пространство с открытой концепцией, которое идеально подходит как для расслабляющего, так и для интересного. Высококачественная отделка, мебель на заказ и современный дизайн гарантируют, что каждая деталь была тщательно рассмотрена. Но это еще не все.В цену включены два подземных парковочных мест и две помещения для хранения - это не имеет себе равного удобства и достаточно места для всех ваших вещей. Не упустите эту исключительную возможность владеть кусочком рая в Эстепоне. Свяжитесь с нами сегодня, чтобы организовать просмотр и испытать из первых рук роскошь и комфорт, которые ожидают вас в вашем новом доме. Квартира на первом этаже, Эстепона, Коста -дель -Соль. 2 спальни, 2 ванные комнаты, построенные 87 м², терраса 52 м². Установка: Рядом с магазинами, недалеко от моря, недалеко от города, недалеко от Марины, урбанизации. Ориентация: Юг. Состояние: отлично. Бассейн: коммунальный, детский бассейн. Климат-контроль : Кондиционер, Кондиционер с функцией нагрева, Кондиционер с функцией охлаждения. Вид : Сад, Бассейн. Особенности: Лифт, приспособленные шкафы, рядом с транспортом, частная терраса, тренажерный зал, коммунальный зал, ванная комната, волокно. Мебель: полностью меблированная. Кухня: Полностью приспособлена. Сад: коммунальный, ландшафтный. Безопасность: закрытый комплекс, входной телефон. Парковка: под землей, более одного. Утилиты: электричество. Категория: праздничные дома, инвестиции, роскошь, перепродажа, современная.

Характеристики:

Функции
Поднимать
Рядом с транспортом
Частная терраса
Ванная комната
Приспособленные шкафы
Спортзал
Утилита
Волоконно -оптика

Ориентация
Юг

Климат -контроль
Кондиционер
Холодный A/C
Горячий кондиционер

Виды
Сад
Бассейн

Параметр
Урбанизация
Рядом с морем
Рядом с магазинами
Рядом с городом
Рядом с Мариной

Состояние
Отличный

Бассейн
Коммунальный
Детский бассейн

Мебель
Полностью меблирован

Кухня
Полностью оснащен

Сад
Коммунальный
Ландшафт

Безопасность
Закрытый комплекс
Входчик телефона

Стоянка
Подполье
Более одного

Коммунальные услуги
Электричество

Категория
Праздничные дома
Инвестиции
Роскошь
Перепродажа
Современный