info@intermarbella.com
+34 951 708 422

# Пентхаус дуплекс для продажи в Ojén, Marbella

**290 000 €**

**Ссылка:** R4828603 **спальни:** 5 **ванная комната:** 3 **Размер сборки:** 230m$^2$ **терраса:** 10m$^2$

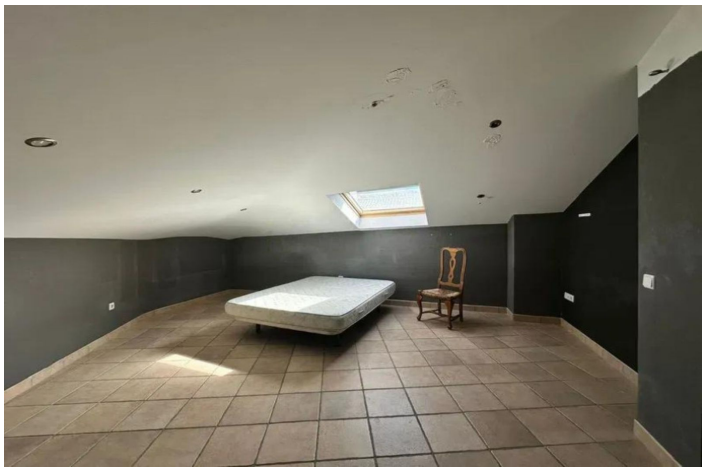

# Коста дель Соль, Ojén

Роскошный дуплекс с 5 спальнями и тремя ванными комнатами, гостиная площадью 40 квадратных метров, спальня с собственной ванной комнатой, в идеальном состоянии, отличный вид на деревню и горы, керамический пол. Включает гараж и кладовую." Пентхаус Дуплекс, Ojén, Costa del Sol. 5 Спальные комнаты, 3 Ванные комнаты, Площадь 230 m², Терраса 10 m². Расположение : Город, Деревня, Горная деревня, Рядом с магазинами, Близко к школам. ОРИЕНТАЦИЯ : Юг. Состояние : Хорошее. Климат-контроль : Кондиционер, Пре-установленный, Кондиционер холодного воздуха, Кондиционер горячего воздуха, Камин. ВИД : Горы, Город. Особенности : Встроенные шкафы, Рядом с транспортом, WiFi, Кладовка, Подсобное помещение, Ванная комната, Бесплатный автобус, Возле церкви, Оптическое волокно. Мебель : Частично меблированный. Кухня : Полностью оборудованная. Парковка : Подземная, Гараж, С навесом, Приватная. Категория : Перепродажа.

# Характеристики:

**Функции**
Рядом с транспортом
Хранилище
Ванная комната
Приспособленные шкафы
Wi-Fi
Утилита
Предоставлено автобусом
Недалеко от церкви
Волоконно -оптика

**Ориентация**
Юг

**Климат -контроль**
Кондиционер
Предварительно установлен кондиционер
Холодный A/C
Горячий кондиционер
Камин

**Виды**
Гора
Городской

**Параметр**
Рядом с магазинами
Рядом с школами
Город
Деревня
Горный Пуэбло

**Состояние**
Хороший

**Мебель**
Часть меблирована

**Кухня**
Полностью оснащен

**Стоянка**
Подполье
Гараж
Частный
Покрытый

**Категория**
Перепродажа