info@intermarbella.com
+34 951 708 422

Apartamento Planta Media en venta en Fuentes del Rodeo, Puerto Banús, Marbella

349.950 €

Referencia: R4831819 **Dormitorios:** 2 **Baños:** 1 **Construído:** 81m^2 **Terraza:** 10m^2

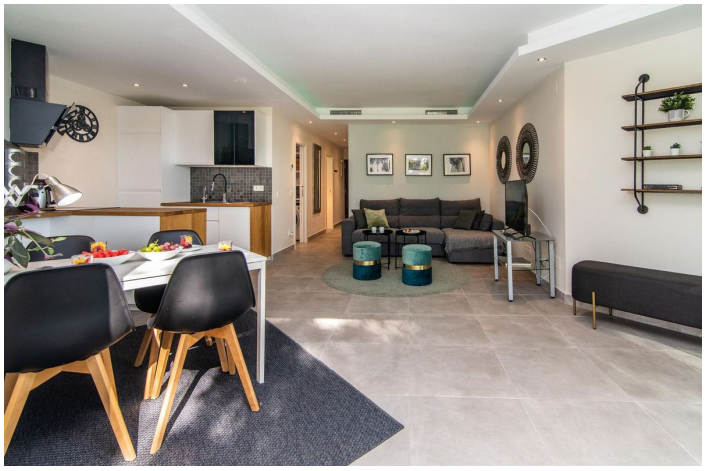

Costa del Sol, Puerto Banús

Situado en una comunidad emblemática a un corto paseo de la popular playa de Mistral y el corazón de Puerto Banús, este hermoso apartamento es el refugio perfecto para el sol o la propiedad de inversión de vacaciones.

El apartamento se presenta en perfecto estado y puede ser disfrutado por el nuevo propietario desde el primer día.

La propiedad goza de un moderno plan de diseño abierto a la sala de estar y cocina y está bañado en luz natural debido a su atractiva orientación suroeste. Con dos dormitorios y un baño recién reformado con ducha. Agradables vistas se pueden disfrutar desde la terraza privada sobre la zona comunitaria ajardinada y piscina.

Se recomienda visitar esta encantadora propiedad.

Características:

Caracteristicas
Terraza
Transporte cercano
Terraza
Armarios ajustados
Wifi
Fibra óptica

Orientación
Suroeste

Climatización
Aire acondicionado

Vistas
Jardín
Piscina

Posición
Junto a la playa

Estado
Excelente

Piscina
Comunal

Muebles
Opcional

Cocina
Cocina Equipada

Jardin
Comunal

Aparcamiento
Párking Privado

Servicios Públicos
Electricidad
Teléfono

Categoría
Inversión
Reventa