info@intermarbella.com
+34 951 708 422

Local comercial en venta en Puerto Banús, Marbella

800.000 €

Referencia: R4232698 **Construído:** 120m^2

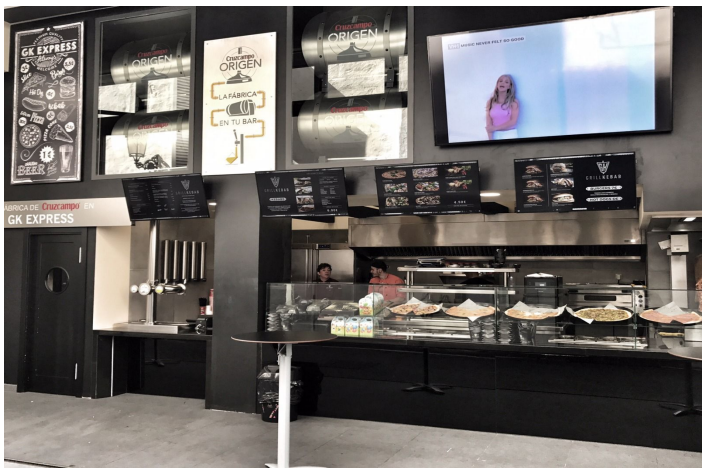

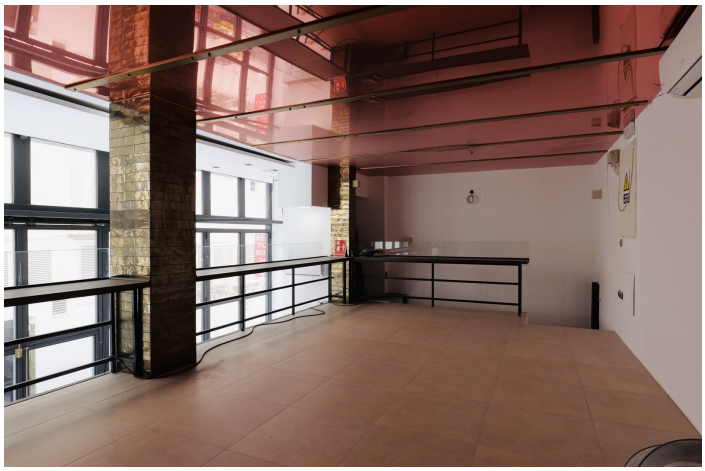

Costa del Sol, Puerto Banús

Se vende local comercial en segunda línea de Puerto Banús, se vende negocio en alquiler, con inquilino por 3 años, contrato a partir de noviembre de 2022, 5% anual. Ofrece una oportunidad de inversión excepcional en una zona altamente turística. Con su ubicación privilegiada, rodeada de hoteles de lujo, restaurantes bulliciosos y boutiques de alta gama, esta propiedad atrae un flujo constante de turistas y visitantes adinerados durante todo el año. El ambiente vibrante y la proximidad al puerto deportivo lo convierten en un lugar ideal para diversos negocios, como tiendas minoristas, cafés de moda, galerías exclusivas o boutiques de moda chic. No se pierda esta excelente oportunidad de capitalizar la próspera industria turística de Puerto Banús. No dude en ponerse en contacto con nosotros para obtener más información.

Características:

Caracteristicas
Wifi
Vistas
Mar
Puerto

Orientación
Sur
Posición
Junto a la playa
Cerca del puerto
Cerca del mar
Cerca de las tiendas
Frente a la playa
Puerto
Puerto pequeño
Cerca de Marina

Climatización
Aire acondicionado
Estado
Buen estado de conservación
Excelente

Muebles
Completamente Amueblada
Servicios Públicos
Electricidad
Agua potable
Teléfono
Gas

Cocina
Cocina Equipada
Categoría
Inversión
Frente a la playa

Aparcamiento
Calle