

Ático en venta en Benalmadena Costa, Benalmádena

635.000 €

Referencia: R4777045 Dormitorios: 2 Baños: 2 Terreno: 272m² Construido: 135m² Terraza: 137m²

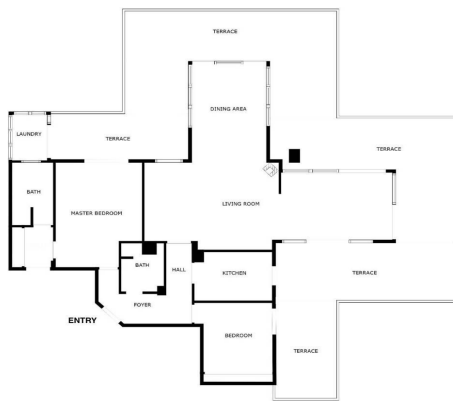

SIZES ARE APPROXIMATE. ACTUAL MAY VARY.

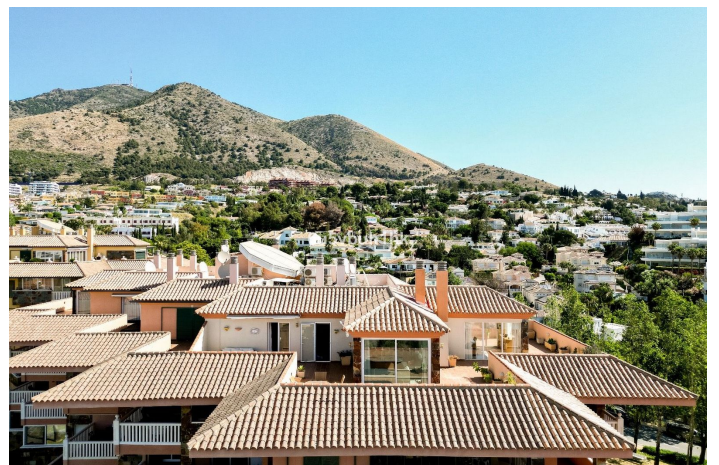

Costa del Sol, Benalmadena Costa

¡Bienvenido a la casa de tus sueños en la prestigiosa zona de Higuera! Este exquisito ático de 2 dormitorios ofrece un lujo y confort inigualables con impresionantes vistas al mar y una variedad de comodidades modernas.

Características Principales:

Disfrute de una privacidad inigualable en el penthouse más alto de la comunidad, ofreciendo total tranquilidad sin unidades vecinas que miren hacia su espacio.

Vistas Panorámicas al Mar: Disfruta de las serenas y pintorescas vistas al mar directamente desde tu hogar, recordándote constantemente la belleza que te rodea.

Facil posibilidad de convertir en 3 dormitorios

Jardines Tropicales: El complejo cuenta con 2 piscinas y jardines tropicales bellamente diseñados, ofreciendo un entorno tranquilo y exuberante para relajarse y disfrutar de la naturaleza.

Ubicación Privilegiada: Situado en la exclusiva zona de Higuera, estarás convenientemente cerca de restaurantes de alta gama, gimnasio, cancha de paddle y colegios de primer nivel.

Características Adicionales:

Dos dormitorios espaciosos con acceso directo a la terraza.

Lavadero

5 Toldos electricos

Aparcamiento subterraneo y trastero.

Autobús gratuito del Higuera te lleva a la playa y a zona comercial con restaurantes, farmacia y supermercado Carrefour.

Cuarto de lavado

A solo 20 minutos del aeropuerto!

135m2 construidos + 138m2 de terraza

Características:

Características

Elevar
Transporte cercano
Terraza
TV satelital
Trastero
Baño privado
Piso de mármol
Doble acristalamiento
Armarios ajustados
Wifi

Sótano

Vistas

Mar
Montaña
Vistas Panorámicas
Jardín

Piscina

Comunal
Piscina para niños

Jardin

Comunal

Servicios Públicos

Electricidad
Agua potable

CO2 Emission Rating

E

Orientación

Este
Sur
Oeste

Posición

Junto a la playa
Cerca del golf
Cerca del puerto
Urbanización
Cerca del mar
Cerca de la ciudad
Cerca de las escuelas

Muebles

Parte amueblada

Seguridad

Complejo cerrado
Teléfono de entrada

Categoría

Casas de vacaciones
Inversión
Lujo

Climatización

Aire acondicionado
Fría de aire acondicionado
A/C caliente
Hogar
Baños u/f/h

Estado

Buen estado de conservación

Cocina

Cocina Equipada

Aparcamiento

Párking Subterráneo
Cochera
Párking Privado
Párking Cubierto

Calificación energética

E