

Villa - Chalet en alquiler en Manilva, Manilva

6.450 - 6.450 €

Referencia: R4689694 Dormitorios: 4 Baños: 4 Terreno: 1.000m² Construido: 534m² Terraza: 84m²

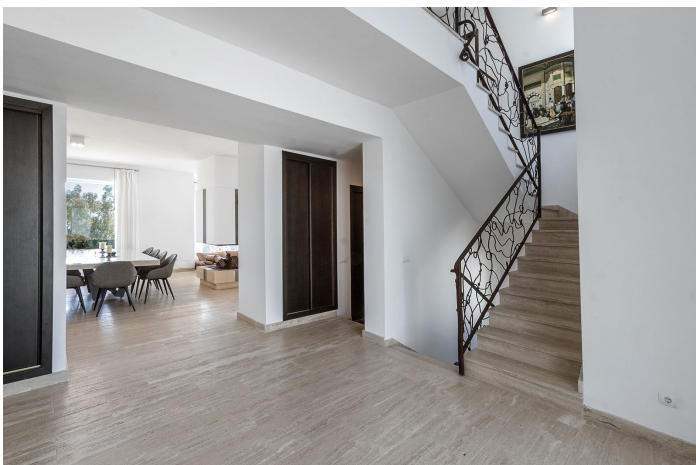

Costa del Sol, Manilva

Ubicada en el elegante enclave de La Paloma en Manilva, esta villa impresiona con su combinación de elegancia, comodidad y una posición privilegiada que ofrece vistas al mar. Con 4 dormitorios en suite, esta residencia ofrece una experiencia de vida de alta gama.

En su interior, cada uno de los 4 dormitorios cuenta con su propio baño, garantizando la privacidad y el confort de los residentes. Además, todos disfrutan de impresionantes vistas al mar, creando un ambiente relajante y sereno. La villa también cuenta con un aseo adicional para los invitados.

El espacio exterior es igualmente espectacular, con una piscina privada perfecta para disfrutar del cálido clima de la Costa del Sol. El jardín que rodea la propiedad agrega un toque natural y de privacidad, con un bar y zona de barbacoa ideales para el entretenimiento al aire libre y cenas al atardecer.

Para quienes necesiten espacio para sus vehículos, la villa cuenta con un garaje subterráneo con capacidad para hasta 3 coches, brindando seguridad y comodidad.

Orientada al sur, la villa disfruta de abundante luz natural durante todo el día, con vistas despejadas al mar que añaden un toque especial a la experiencia de vida. Además, la urbanización cuenta con seguridad nocturna, proporcionando tranquilidad y protección.

Disponibles tanto para alquileres a largo plazo como para estancias cortas, esta villa ofrece flexibilidad y se adapta a diversas necesidades. Si deseas más detalles, no dudes en contactarnos. Esta villa representa la combinación perfecta de lujo, confort y un entorno natural impresionante en La Paloma, Manilva.

Características:

Características

Terraza

Trastero

Baño privado

Doble acristalamiento

Sala de servicios

Barbacoa

Vistas

Mar

Vistas Panorámicas

Piscina

Piscina Privada

Jardín

Jardín Privado

Calificación energética

A

Orientación

Sur

Posición

Cerca de las escuelas

Muebles

Completamente Amueblada

Seguridad

Seguridad de 24 horas

Sistema de alarma

Teléfono de entrada

CO2 Emission Rating

A

Climatización

Aire acondicionado

Hogar

Estado

Excelente

Nueva construcción

Cocina

Cocina Equipada

Parcialmente equipado

Aparcamiento

Parking Privado