info@intermarbella.com
+34 951 708 422

Tienda en venta en Estepona, Estepona

2.500.000 €

Referencia: R2849219 **Construído:** 550m^2

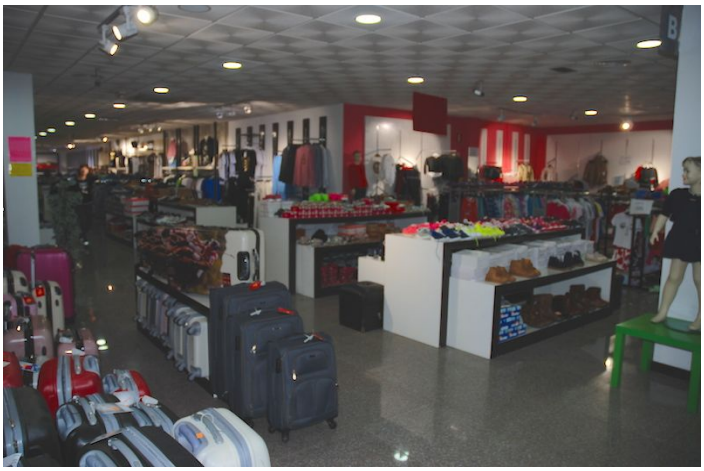

Costa del Sol, Estepona

Tienda, Estepona, Costa del Sol. Construidos 550 m². Posición : Primera línea de Playa, Ciudad, Área Comercial, Lado de la Playa, Cerca de Colegios, Cerca de Marina, Complejo 1ª Línea de Playa. Orientación : Sur. Estado : Excelente. Climatización : Aire Acondicionado, A/A Caliente, A/A Frio. Vistas : Mar, Urbanas, Calle. Caracteristicas : Cerca de Transporte, ADSL / WIFI. Muebles : Opcionales. Seguridad : Alarma. Aparcamiento : Calle. Servicios Públicos : Electricidad, Agua Potable, Teléfono. Categoría : Ganga, Frente a la playa, Inversion, Reducido.

Características:

Caracteristicas
Transporte cercano
Wifi

Orientación
Sur

Climatización
Aire acondicionado
Fría de aire acondicionado
A/C caliente

Vistas
Mar
Vistas Urbanas
Calle

Posición
Área comercial
Junto a la playa
Cerca de las escuelas
Frente a la playa
Ciudad
Cerca de Marina
Complejo de playa de primera línea

Estado
Excelente

Muebles
Opcional

Seguridad
Sistema de alarma

Aparcamiento
Calle

Servicios Públicos
Electricidad
Agua potable
Teléfono

Categoría
Reducido
Inversión
Negociar
Frente a la playa