info@intermarbella.com
+34 951 708 422

Villa - Chalet en venta en El Paraiso, Estepona

3.450.000 €

Referencia: R4724716 **Dormitorios:** 5 **Baños:** 4 **Terreno:** 3.494m^2 **Construído:** 560m^2 **Terraza:** 200m^2

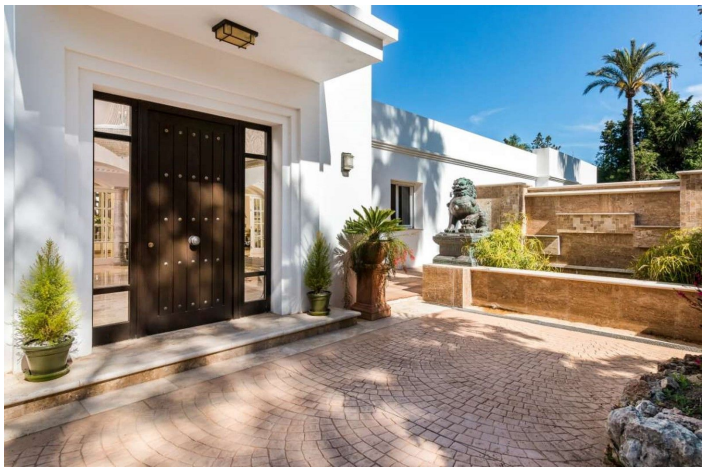

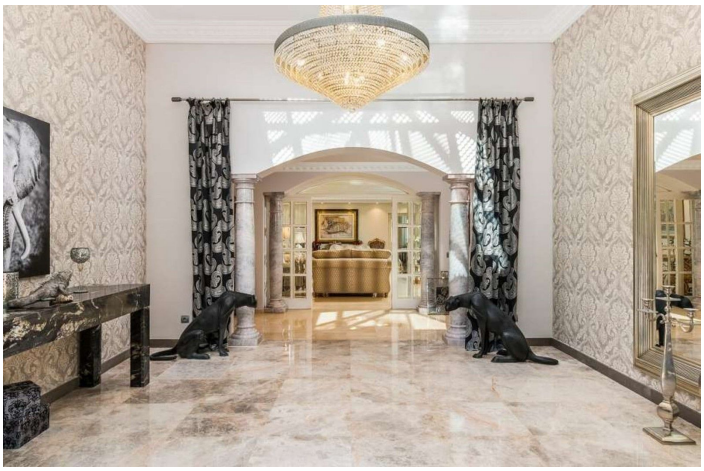

Costa del Sol, El Paraiso

Prepárese para quedar hipnotizado por la pura elegancia y sofisticación de esta impresionante propiedad de lujo, meticulosamente renovada con los más altos estándares de la vida moderna. Situada en la prestigiosa urbanización El Paraíso, esta villa de un nivel con orientación sur ocupa una extensa parcela plana, que ofrece privacidad y tranquilidad inigualables en una ubicación envidiable a poca distancia de todos los servicios y de las prístinas playas de la Costa del Sol. No se ha escatimado en ningún detalle en la renovación de esta propiedad excepcional, que desprende un aire de refinamiento y opulencia desde todos los ángulos. Con un apartamento independiente con su propio patio privado, la villa ofrece un total de cinco dormitorios y cuatro baños, proporcionando un amplio alojamiento tanto para familiares como para invitados. Tres salas de estar distintas brindan espacios versátiles para la relajación, el entretenimiento y la socialización, lo que garantiza que cada aspecto de la vida moderna se atienda con sofisticación sin esfuerzo. Al cruzar la entrada principal, será recibido por una sensación de grandeza y estilo que impregna cada rincón de la casa. Los espacios interiores están bañados por luz natural, con amplias ventanas y puertas que invitan al exterior y crean una conexión perfecta con los exuberantes jardines que rodean la propiedad. Salga para descubrir un verdadero oasis de tranquilidad, donde el césped bien cuidado, los árboles maduros y la colorida flora crean un pintoresco telón de fondo para la vida y el entretenimiento al aire libre. Una cancha de tenis ofrece la oportunidad perfecta para la recreación y el ejercicio, mientras que las múltiples áreas para sentarse brindan lugares idílicos para cenar al aire libre, relajarse y disfrutar del cálido clima mediterráneo durante todo el año. La comodidad se combina con el lujo con las entradas delantera y trasera, lo que garantiza un fácil acceso a la propiedad desde todos los ángulos. Ya sea que llegue a casa después de un día de exploración o reciba invitados para una ocasión especial, la distribución versátil y el cuidado diseño de la villa hacen que cada momento sea un placer. En resumen, esta impresionante propiedad representa el epítome de la vida de lujo en El Paraíso, ofreciendo una combinación perfecta de elegancia, comodidad y conveniencia en uno de los lugares más deseados de la Costa del Sol. No pierda la oportunidad de hacer suya esta extraordinaria propiedad: programe su visita hoy y embárquese en un viaje de refinamiento y sofisticación inigualables.

Características:

Caracteristicas	**Orientación**	**Posición**
Terraza	Sur	Cerca del golf
Baño privado	Sudeste	Urbanización
Armarios ajustados		Cerca del mar
Pista de tenis		Cerca de las tiendas
Estado	**Piscina**	**Jardin**
Excelente	Piscina Privada	Jardín Privado
Renovado Recientemente		
Reformado Recientemente		
Seguridad	**Servicios Públicos**	**Categoría**
Complejo cerrado	Electricidad	Lujo
	Agua potable	Reventa