info@intermarbella.com
+34 951 708 422

Villa - Chalet en venta en Alhaurín de la Torre, Alhaurín de la Torre

1.178.550 €

Referencia: R3119467 **Dormitorios:** 5 **Baños:** 4 **Terreno:** 1.010m^2 **Construído:** 444m^2

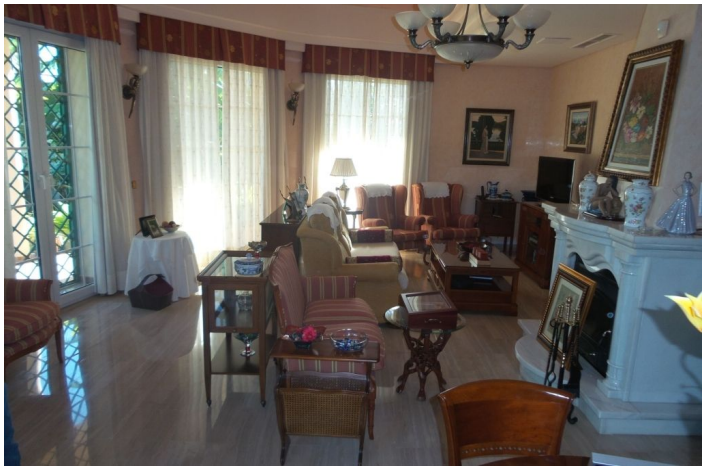

Valle del Guadalhorce, Alhaurín de la Torre

1761-V Se vende villa de lujo de más de 400m2 útiles sobre 1010m2 de parcela vallada, consta de salón, comedor, cocina independiente amueblada de lujo, 5 dormitorios dobles con armarios, 3 baños , 1 aseo, varias Terrazas, sótano de 150m2 con salón, bodega, garaje, porche, piscina, jardín maduro, portones automáticos, alarma, vigilancia por video cámara, aire acondicionado en toda la casa frio/calor, azotea con vistas espectaculares al mar, la sierra nevada, Malaga, el monte, placas solares, la casa tiene los materiales de construcción de la más alta calidad del mercado, suelos de mármol, puertas y escaleras de madera maciza, ventanas de climalit, y muchísimo mas, casa esplendida con muchos detalles, en una urbanización muy cotizada, a dos minutos andando de colegios, institutos, supermercados, a 7 min del aeropuerto de la nueva autovía, a 25 min de Malaga, de las playas y los campos de golf de la costa del sol, producto muy exclusivo,

Características:

Caracteristicas
Transporte cercano
TV satelital
Trastero
Piso de mármol
Armarios ajustados

Climatización
Fría de aire acondicionado
Hogar

Posición
Cerca de las tiendas
Cerca de las escuelas
Ciudad

Estado
Excelente

Muebles
Sin Amueblar

Seguridad
Complejo cerrado
Sistema de alarma

Aparcamiento
Cochera
Párking Privado

Servicios Públicos
Teléfono

Categoría
Golf
Reventa