info@intermarbella.com
+34 951 708 422

Villa - Chalet en venta en Marbella, Marbella

1.845.000 €

Referencia: R4310293 **Dormitorios:** 8 **Baños:** 4 **Construído:** 466m^2 **Terraza:** 100m^2

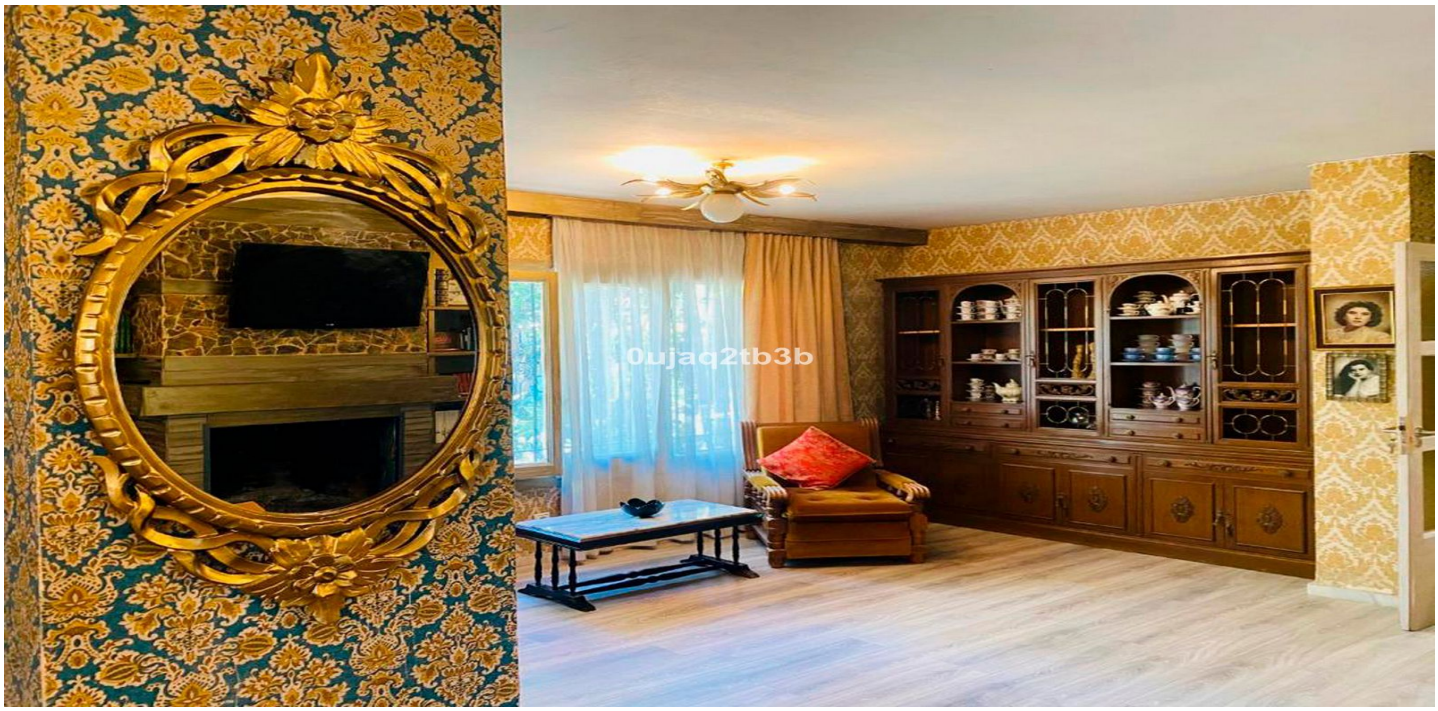

Costa del Sol, Marbella

Descripción de Villa en Venta en el Centro de Marbella Oportunidad de Inversión en el Corazón de Marbella Presentamos una magnífica villa en venta en el centro de Marbella, una oportunidad única tanto para aquellos que buscan una residencia permanente como para inversores interesados en el mercado de alquiler vacacional. Esta espaciosa propiedad ha sido utilizada como alojamiento turístico en los últimos años, obteniendo excelentes resultados y altas valoraciones en portales especializados. Características Principales - Superficie y Distribución: La villa cuenta con 8 dormitorios y 6 baños, varios de ellos en-suite, ofreciendo un amplio espacio para familias numerosas o grupos de huéspedes. - Ubicación Privilegiada: Situada en una zona residencial consolidada, la propiedad está rodeada de villas similares y se encuentra a poca distancia de todos los servicios esenciales, asegurando comodidad y accesibilidad. - Comodidades y Equipamientos: Dispone de aire acondicionado y chimenea, garantizando un ambiente agradable tanto en verano como en invierno. - Espacios Exteriores: La villa incluye amplias terrazas, perfectas para disfrutar del clima mediterráneo y organizar reuniones al aire libre. - Aparcamiento: La parcela ofrece espacio de aparcamiento para dos coches, una ventaja significativa en una ubicación tan céntrica. Ventajas de la Propiedad Esta villa está lista para entrar a vivir o para continuar su uso como alojamiento turístico, ofreciendo una inversión segura con potencial de generar ingresos inmediatos. Su ubicación en el centro de Marbella, una de las zonas más demandadas de la Costa del Sol, asegura una alta demanda tanto para alquileres vacacionales como para residencias permanentes. Conclusión No pierda la oportunidad de adquirir esta excepcional villa en una de las áreas más prestigiosas de Marbella. Con su capacidad para generar ingresos como alojamiento turístico y sus numerosas comodidades, esta propiedad representa una inversión sólida y rentable. Para más información o para concertar una visita, no dude en contactarnos.

Características:

Caracteristicas
Terraza
Transporte cercano
Terraza
Baño privado
Piso de mármol
Doble acristalamiento
Armarios ajustados
Solárium
Sala de servicios
Cerca de la iglesia

Orientación
Este
Oeste

Climatización
Aire acondicionado
Hogar

Vistas
Jardín
Vistas Urbanas
Calle

Posición
Cerca de las tiendas
Cerca de la ciudad
Cerca de las escuelas
Ciudad

Estado
Excelente

Muebles
Opcional

Cocina
Cocina Equipada

Jardin
Jardín Privado

Seguridad
Sistema de alarma
Teléfono de entrada

Aparcamiento
Párking Privado
Párking Libre

Servicios Públicos
Electricidad
Agua potable
Teléfono

Categoría
Casas de vacaciones
Inversión
Lujo
Reventa