info@intermarbella.com
+34 951 708 422

Villa - Chalet en venta en Casares, Casares

8.700.000 €

Referencia: R4709350 **Dormitorios:** 5 **Baños:** 7 **Terreno:** 2.145m^2 **Construído:** 752m^2 **Terraza:** 353m^2

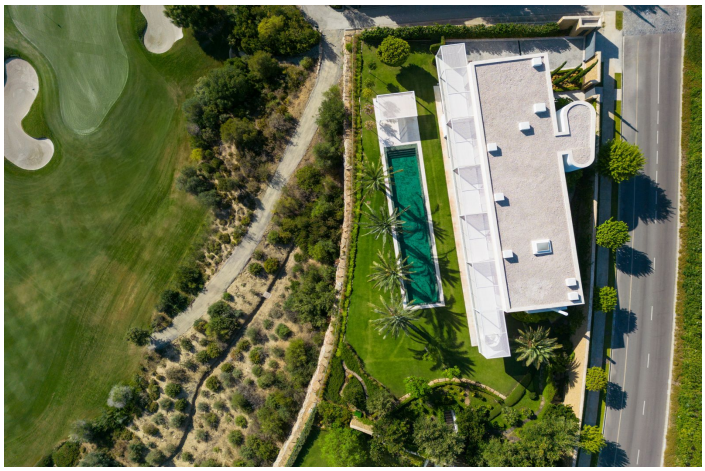

Costa del Sol, Casares

Rebosante de opulencia y refinamiento, esta excepcional villa redefine la noción misma de la vida en un complejo de golf de lujo. Situada en una parcela elevada, ofrece impresionantes vistas panorámicas al campo de golf y al Mediterráneo, mientras que sus amplias zonas exteriores abarcan jardines meticulosamente cuidados y una magnífica piscina. Envuelta por exuberantes palmeras y abundante flora, esta residencia ofrece un exquisito santuario al aire libre para disfrutar todo el año. Bañada por la luz natural, gracias a la abundancia de puertas acristaladas de suelo a techo, la planta baja conecta a la perfección con el jardín, fomentando un armonioso flujo interior-exterior. La propiedad se distribuye en 3 plantas, con un sótano que alberga una lavandería, un cuarto de instalaciones y una bodega hecha a medida. El acceso al sótano se integró hábilmente en la propiedad a través de una puerta cilíndrica oculta. Los espacios interiores, de elegante diseño, situados en la planta baja, presentan tonos neutros suaves y materiales únicos que imprimen a la vivienda un sentido de individualidad sin parangón. La cocina, equipada con electrodomésticos Gaggenau de gama alta, presenta armarios hechos a medida y una elegante isla de cocina, mientras que el suelo de madera clara de toda la casa evoca un ambiente sereno y tranquilo. Los cuidados paisajes de la propiedad, cuidadosamente seleccionados dentro de sus límites, crean un cautivador telón de fondo visible desde la planta baja. La planta superior está dedicada a los dormitorios, cada uno con su propia terraza privada y separados por impresionantes tabiques blancos. La destreza arquitectónica de Vicens & Ramos es evidente desde todos los ángulos, con la impresionante entrada de la propiedad dejando una impresión duradera en todos los que llegan. Con su privilegiada posición en primera línea de golf, sus impresionantes vistas y su inquebrantable compromiso con la excelencia, esta obra maestra se erige como una residencia verdaderamente incomparable dentro del exclusivo Finca Cortesín Resort.

Características:

Caracteristicas
Terraza
Terraza
Trastero
Doble acristalamiento
Armarios ajustados
Domotica
Sótano

Orientación
Suroeste

Climatización
Aire acondicionado
Hogar
U/F Calefacción

Vistas
Montaña
Vistas Panorámicas
País
Jardín
Piscina
Golf

Estado
Nueva construcción

Piscina
Piscina Privada

Jardin
Jardín Privado

Seguridad
Complejo cerrado
Seguridad de 24 horas
Sistema de alarma
Teléfono de entrada

Aparcamiento
Párking Privado
More Than One

Categoría
Golf