info@intermarbella.com
+34 951 708 422

Pareada en venta en Benahavís, Benahavís

620.000 €

Referencia: R4648831 **Dormitorios:** 4 **Baños:** 3 **Construído:** 264m^2

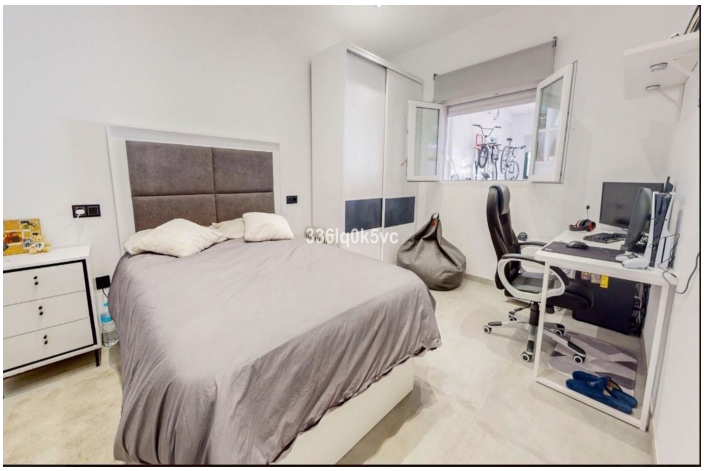

Costa del Sol, Benahavís

La casa está idealmente situada en el corazón de Benahavis, disfrutará de fácil acceso a tiendas locales, restaurantes, parques y más.Cuatro dormitorios y tres baños en un espacio recientemente renovado le ofrecen la propiedad ideal para una segunda residencia o simplemente para una casa familiar permanente.

Características:

Orientación
Oeste
Suroeste

Posición
Cerca del golf
Cerca de las tiendas
Ciudad
Aldea
Pueblo de montaña
Cerca del bosque

Aparcamiento
Párking Privado

Climatización
Aire acondicionado
Hogar

Estado
Reformado Recientemente

Categoría
Casas de vacaciones
Inversión

Vistas
Vistas Urbanas
Calle

Cocina
Cocina Equipada