info@intermarbella.com
+34 951 708 422

Terreno Rustico en venta en Nueva Andalucía, Marbella **1.790.000 €**

Referencia: R4289248 **Terreno:** 1.856m^2

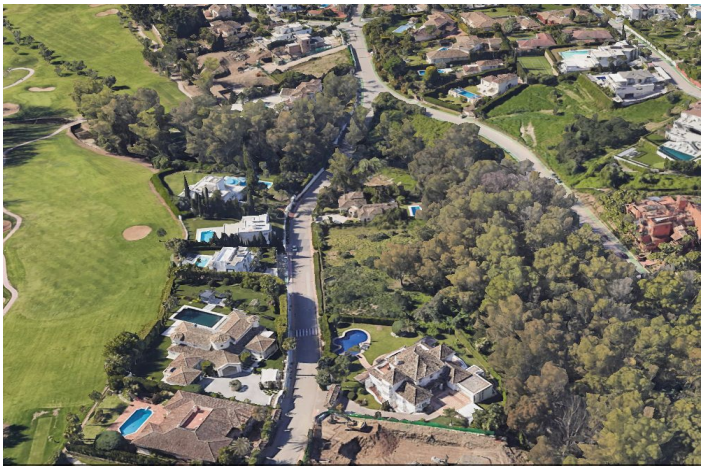

Costa del Sol, Nueva Andalucía

La parcela se extiende sobre una superficie de 1.856 metros cuadrados, ofreciendo un amplio espacio para construir una casa de ensueño o propiedad de inversión. Nueva Andalucia es una ubicación buscada en la región de la Costa del Sol del sur de España, conocida por sus lujosas casas, campos de golf y proximidad a las comodidades populares. La parcela ofrece vistas impresionantes de las montañas circundantes y está convenientemente situado cerca de tiendas, restaurantes y otras atracciones. Con su ubicación privilegiada y tamaño generoso, esta parcela presenta una excelente oportunidad para aquellos que buscan invertir en un pedazo de paraíso en Nueva Andalucía.

Características:

Cerca del golf
Cerca del puerto
Cerca del mar
Cerca de las tiendas
Cerca de las escuelas