info@intermarbella.com
+34 951 708 422

Apartamento Planta Media en venta en Calypso, Mijas

205.000 €

Referencia: R4722799 **Dormitorios:** 1 **Baños:** 1 **Construído:** 63m^2 **Terraza:** 15m^2

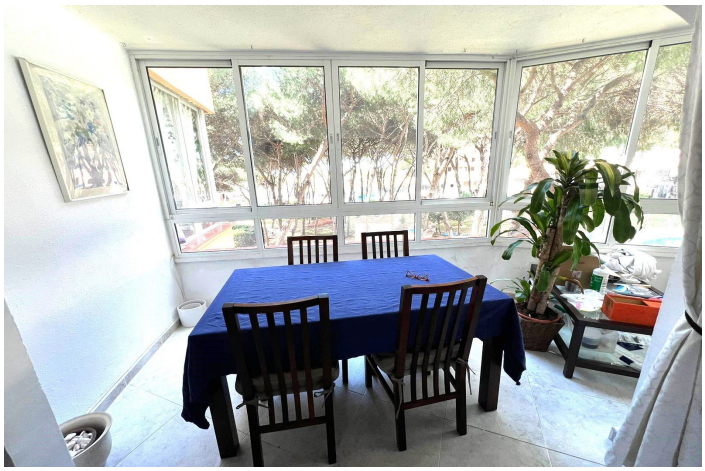

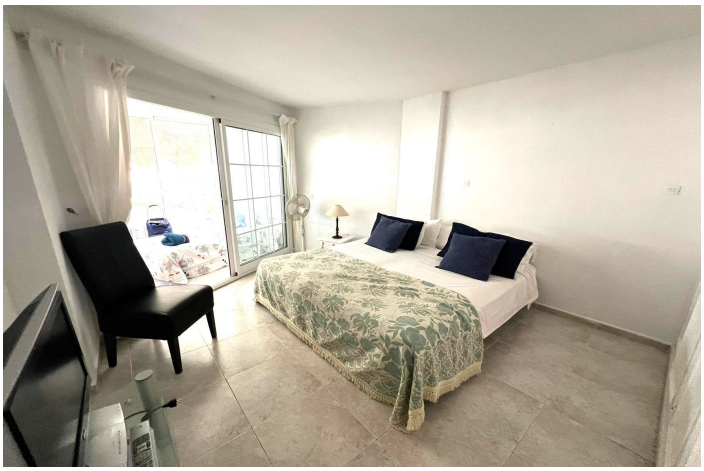

Costa del Sol, Calypso

Apartamento Planta Media, Calypso, Costa del Sol. 1 Dormitorio, 1 Baño, Construidos 63 m², Terraza 15 m². Posición : Cerca de Tiendas, Cerca del Mar. Orientación : Suroeste. Estado : Buen, Reformado Recientemente. Piscina : Comunitaria. Caracteristicas : Terraza Cubierta, Ascensor, Armarios Empotrados, Cerca de Transporte, Terraza Privada, Doble acristalamiento. Muebles : Parcialmente. Cocina : Equipada. Jardin : Comunitario. Seguridad : Recinto Cerrado. Aparcamiento : Privado. Servicios Públicos : Electricidad. Categoría : Casas de vacaciónes.

Características:

Caracteristicas
Terraza
Elevar
Transporte cercano
Terraza
Doble acristalamiento
Armarios ajustados

Orientación
Suroeste

Posición
Cerca del mar
Cerca de las tiendas

Estado
Buen estado de conservación
Reformado Recientemente

Piscina
Comunal

Muebles
Parte amueblada

Cocina
Cocina Equipada

Jardin
Comunal

Seguridad
Complejo cerrado

Aparcamiento
Párking Privado

Servicios Públicos
Electricidad

Categoría
Casas de vacaciones