info@intermarbella.com
+34 951 708 422

Townhouse for sale in Málaga, Málaga

410 000 €

Ссылка: R4748875 **спальни:** 3 **ванная комната:** 3 **Размер сборки:** 121m^2 **терраса:** 12m^2

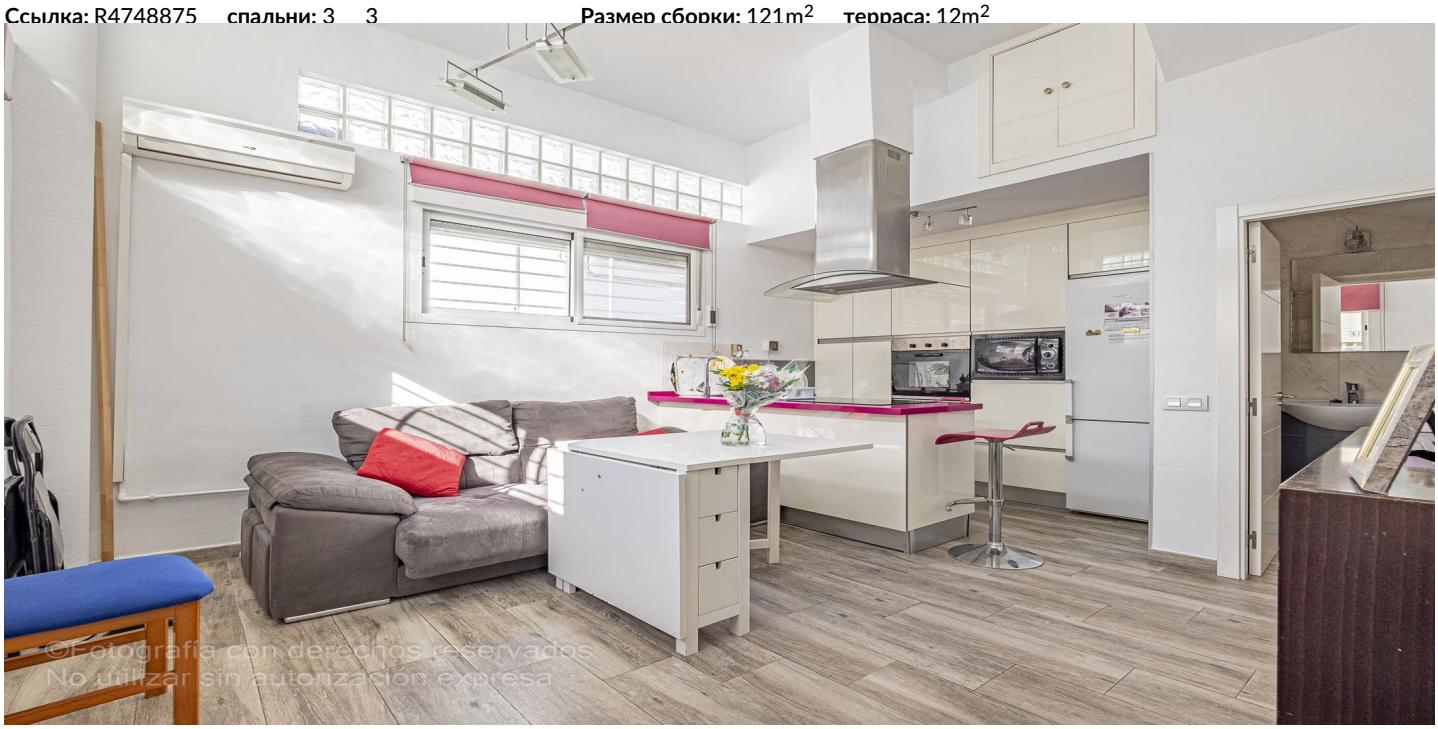

Коста дель Соль, Málaga

Предлагаем вашему вниманию великолепный таунхаус с тремя спальнями и тремя ванными комнатами, расположенный в самом центре Малаги, в престижном районе Уэлин. Этот дом находится в отличном состоянии, в нескольких шагах от пляжа, и предлагает четырехуровневую планировку, которая максимально увеличивает пространство и функциональность. На первом этаже находится полностью оборудованная современная кухня, просторная гостиная/столовая и ванная комната. Наверху находится главная спальня с ванной комнатой, а на третьем этаже - еще две спальни и ванная комната. Жемчужиной этого дома является его впечатляющая терраса-солярий, с которой открывается захватывающий панорамный вид на город Малага, идеальный для наслаждения моментами отдыха и развлечений на свежем воздухе. Помимо исключительных характеристик, жизнь в Малаге предлагает множество преимуществ. Этот яркий город сочетает в себе очарование Средиземноморья, богатую культурную историю и оживленную городскую жизнь. От прекрасных пляжей и солнечного климата до многочисленных музеев, театров и фестивалей - в Малаге найдется занятие для каждого. Местная гастрономия с ее тапас и свежими морепродуктами - еще одна большая достопримечательность, как и дружелюбие и гостеприимство ее жителей. Благодаря отличному транспортному сообщению и современной инфраструктуре Малага - это город, который предлагает исключительное качество жизни. Не упустите возможность приобрести этот эксклюзивный таунхаус в непревзойденном месте. Свяжитесь с нами для получения дополнительной информации и организации просмотра. Таунхаус, Málaga, Costa del Sol. 3 Спальные комнаты, 3 Ванные комнаты, Площадь 121 m², Терраса 12 m². Расположение : Город, На побережье, Рядом с портом, Рядом с магазинами, Рядом с морем, Близко к школам, Рядом с портом. Состояние : Отличное. Климат-контроль : Кондиционер. ВИД : Панорамный, Город. Особенности : Крытая терраса, Рядом с транспортом, Приватная терраса, Солярий, Ванная комната, Возле церкви. Мебель : По желанию. Кухня : Полностью оборудованная. меры безопасности : Домофон. Парковка : Улица. Категория : Перепродажа.

Характеристики:

Функции
Покрытая терраса
Рядом с транспортом
Частная терраса
Ванная комната
Солярий
Недалеко от церкви

Климат -контроль
Кондиционер

Виды
Панорамный
Городской

Параметр
Пляжный
Рядом с портом
Рядом с морем
Рядом с магазинами
Рядом с школами
Город
Рядом с Мариной

Состояние
Отличный

Мебель
Необязательный

Кухня
Полностью оснащен

Безопасность
Входчик телефона

Стоянка
Улица

Категория
Перепродажа