info@intermarbella.com
+34 951 708 422

Квартира на первом этаже для продажи в сером д'Албионе, Пуэрто -Банус, Марбелью

4 700 000 €

Ссылка: R2768582 **спальни:** 5 **ванная комната:** 5 **Размер сборки:** 556m^2

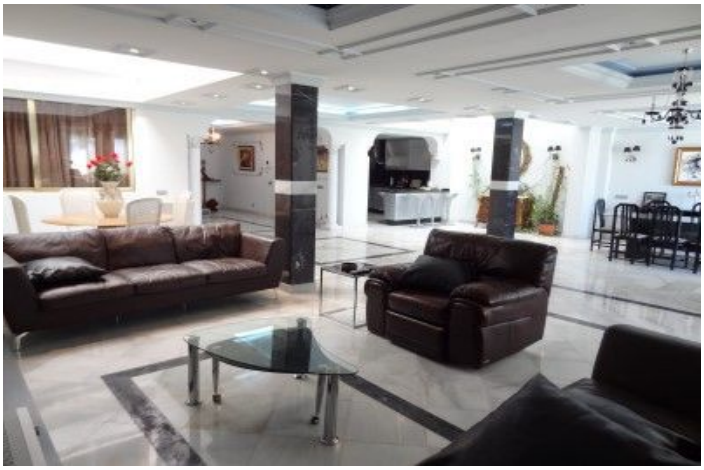

Коста дель Соль, Puerto Banús

Огромная 5 -спальная дуплексная садовая квартира с прекрасным видом на море прямо на пляже в Пуэрто - Банусе - всего в минуту ходьбы до всех удобств первого класса в Пуэрто -Банусе. Собственность предлагает более 2 уровней;Огромная жилая зона открытой планировки, большая современная кухня с барной стойкой для завтрака, открытая для гостиной, 5 спальни с ванными комнатами и 2 подземных парковочных мест + хранение. Собственность имеет 2 входа, в том числе один прямо с подземной парковки для максимального удобства.Комплекс предлагает большой коммунальный бассейн и прямой доступ к пляжу. Уникальная возможность для чрезвычайно просторной жизни на пляже в Пуэрто -Банусе.

Характеристики:

Функции
Поднимать
Рядом с транспортом
Частная терраса
Спутниковое телевидение
Хранилище
Ванная комната
Мраморные полы
Двойное остекление
Приспособленные шкафы
Wi-Fi
Утилита
Джакузи
Барбекю
Возле мечети
Штат жилье
Недалеко от церкви

Ориентация
Юг

Климат -контроль
Кондиционер

Виды
Море
Панорамный
Пляж

Параметр
Коммерческий район
Пляжный
Рядом с портом
Рядом с морем
Рядом с магазинами
Рядом с городом
Рядом с школами
Пляж
Город
Порт
Марина
Рядом с Мариной
Пляжный комплекс

Состояние
Отличный

Бассейн
Коммунальный

Кухня
Полностью оснащен

Сад
Коммунальный

Безопасность
Закрытый комплекс
Система тревоги
Электрические жалюзи
Входчик телефона

Стоянка
Подполье
Коммунальный
Более одного

Категория
Уменьшенный
Праздничные дома
Пляж
Роскошь
Перепродажа