info@intermarbella.com
+34 951 708 422

Townhouse for sale in The Golden Mile, Marbella

425 000 €

Ссылка: R3767038 **спальни:** 3 **ванная комната:** 3 **Размер сборки:** 125m^2 **терраса:** 20m^2

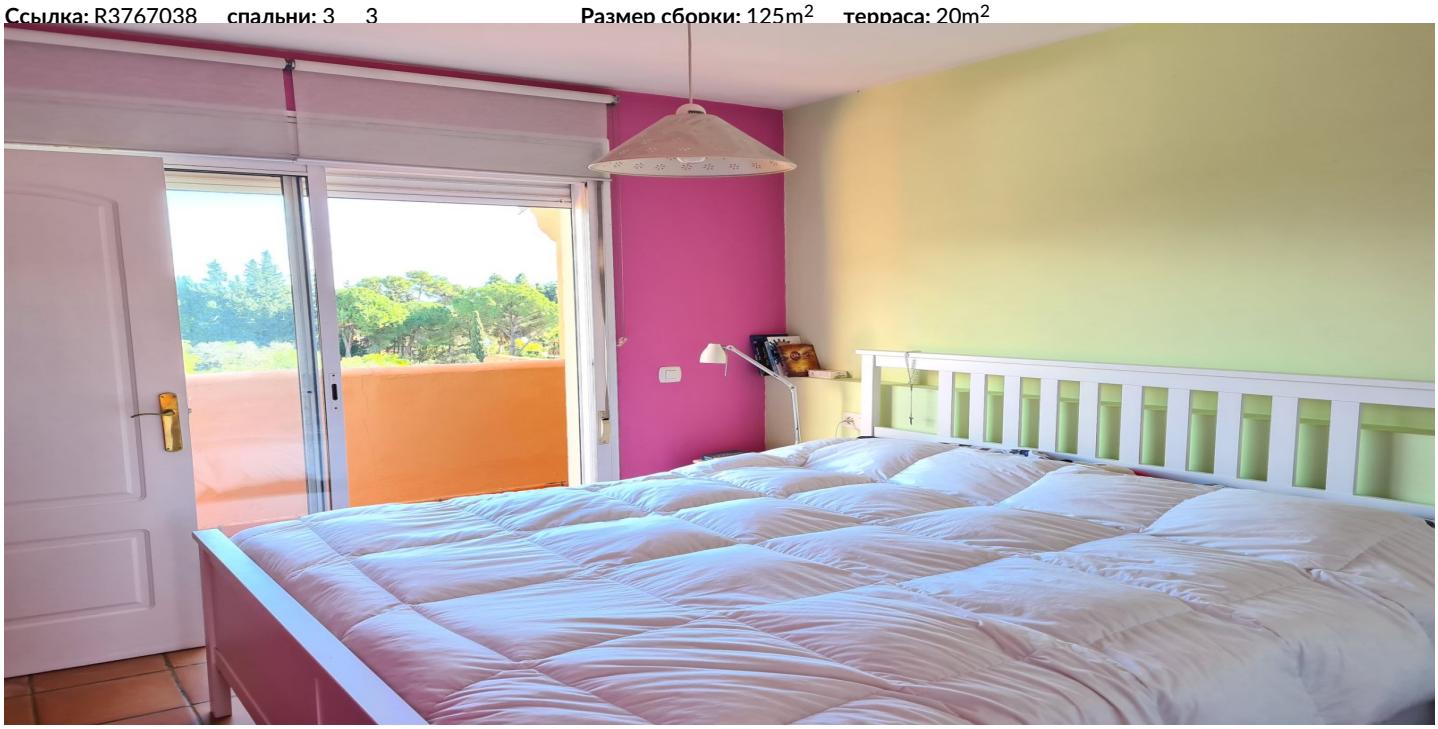

Коста дель Соль, Золотая Миля

3 bedroom townhouse in Virginia. A few minutes from the center of Marbella, between Sierra Blanca and Nagueles is this small urbanization of 9 houses. A spacious living room with access to the terrace, full kitchen, 3 bedrooms with fitted wardrobes, 3 bathrooms, one of them en suite and several terraces with views. Closed urbanization with garden areas, a small swimming pool.

Характеристики:

Функции
Покрытая терраса
Частная терраса
Ванная комната
Приспособленные шкафы
Волоконно -оптика

Ориентация
Восток
Западный

Параметр
Рядом с гольфом
Урбанизация
Рядом с городом
Рядом с школами
Пригородный
Рядом с лесом

Состояние
Хороший

Бассейн
Коммунальный

Мебель
Необязательный

Кухня
Полностью оснащен

Сад
Коммунальный

Безопасность
Закрытый комплекс
Входчик телефона

Стоянка
Улица

Коммунальные услуги
Электричество
Питьевая вода
Телефон
Газ

Категория
Уменьшенный
Праздничные дома
Дешевый
Перепродажа