info@intermarbella.com
+34 951 708 422

Apartamento Planta Media en venta en Mijas Costa, Mijas

360.000 €

Referencia: R4793803 **Dormitorios:** 3 **Baños:** 2 **Construído:** 116m^2 **Terraza:** 12m^2

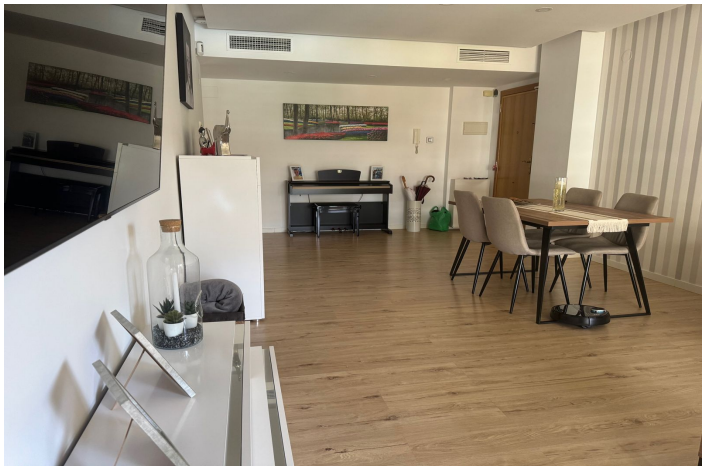

Costa del Sol, Mijas Costa

Bonito apartamento en urbanización La Cala Hills, cerrada con cámaras de seguridad y con piscina, parque infantil y pista de paddel comunitaria. Consta de 3 habitaciones y 2 baños. 2 plazas de garaje y 2 trasteros. Renovado recientemente y se quedaría totalmente amueblado. Una propiedad lista para entrar a vivir!!

Características:

Caracteristicas
Terraza
Elevar
Transporte cercano
Terraza
Trastero
Baño privado
Doble acristalamiento
Armarios ajustados
Wifi
Tenis de remo
Piso de madera
Barbacoa
Autobús de cortesía

Orientación
Oeste

Climatización
Aire acondicionado

Vistas
Montaña
Jardín
Piscina

Posición
Urbanización
Cerca de la ciudad
Cerca de las escuelas

Estado
Excelente
Renovado Recientemente

Piscina
Comunal
Piscina para niños

Muebles
Completamente Amueblada

Cocina
Cocina Equipada

Jardin
Comunal
Mantenimiento fácil

Seguridad
Complejo cerrado

Aparcamiento
Párking Subterráneo

Servicios Públicos
Electricidad
Agua potable
Gas

Categoría
Reventa