info@intermarbella.com
+34 951 708 422

Apartamento Planta Media en venta en Marbella, Marbella

479.000 €

Referencia: R4771930 **Dormitorios:** 1 **Baños:** 1 **Construído:** 58m^2 **Terraza:** 8m^2

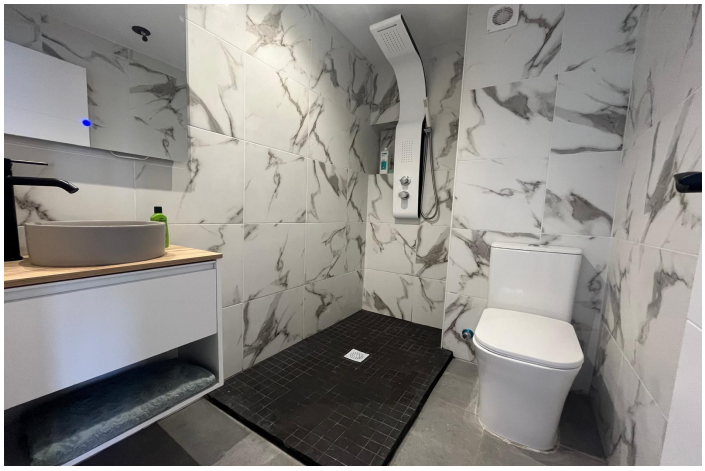

Costa del Sol, Marbella

PRECIOSO APARTAMENTO UBICADO EN EL PUERTO DEPORTIVO DE MARBELLA CON UNAS INCREIBLES VISTA . PERFECTO COMO INVERSION PARA UNA GRAN RENTABILIDAD . ES AMPLIO Y LUMINOSO CON POSIBLIDADES DE PODER AMPLIAR. EL EDIFICIO SE ENCUENTRA CON SUS ZONAS COMUNES REFORMADAS . Apartamento Planta Media, Marbella, Costa del Sol. 1 Dormitorio, 1 Baño, Construidos 58 m², Terraza 8 m². Posición : Primera línea de Playa, Ciudad, Área Comercial, Lado de la Playa, Puerto, Cerca de Puerto, Cerca de Tiendas, Cerca del Mar, Cerca de Ciudad, Cerca de Colegios, Marina, Cerca de Marina, Complejo 1ª Línea de Playa. Orientación : Sur. Vistas : Mar, Montaña, Playa, Puerto, Panorámicas, Urbanas, Calle. Caracteristicas : Terraza Cubierta, Ascensor, Cerca de Transporte, Terraza Privada. Muebles : Sin Amueblar. Cocina : Equipada. Seguridad : Recinto Cerrado, Seguridad 24 Horas. Aparcamiento : Calle. Categoría : Inversion.

Características:

Caracteristicas
Terraza
Elevar
Transporte cercano
Terraza

Orientación
Sur

Vistas
Mar
Montaña
Vistas Panorámicas
Playa
Puerto
Vistas Urbanas
Calle

Posición
Área comercial
Junto a la playa
Cerca del puerto
Cerca del mar
Cerca de las tiendas
Cerca de la ciudad
Cerca de las escuelas
Frente a la playa
Ciudad
Puerto
Puerto pequeño
Cerca de Marina
Complejo de playa de primera línea

Muebles
Sin Amueblar

Cocina
Cocina Equipada

Seguridad
Complejo cerrado
Seguridad de 24 horas

Aparcamiento
Calle

Categoría
Inversión