info@intermarbella.com
+34 951 708 422

Ático en venta en Estepona, Estepona

525.000 €

Referencia: R4798252 **Dormitorios:** 3 **Baños:** 2 **Construído:** 90m^2 **Terraza:** 80m^2

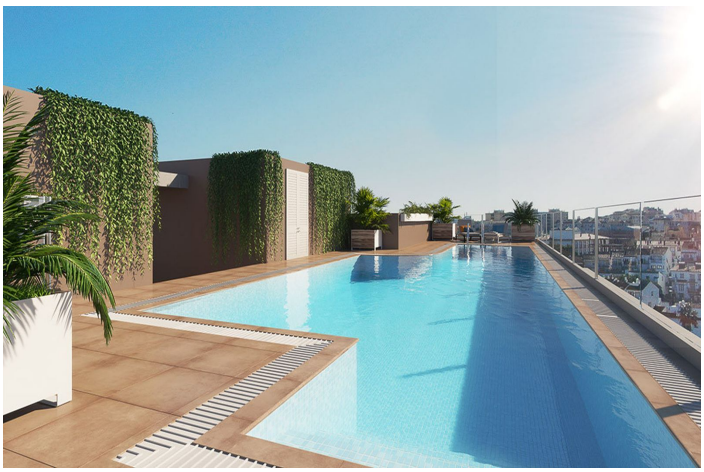

Costa del Sol, Estepona

¡Descubre el ático de tus sueños en el corazón de Estepona listo para entrar! Se trata de un ático moderno de 160 m², recién construido en 2023, te ofrece un estilo de vida exclusivo con todas las comodidades a tu alcance. Ubicado en la planta 6, este hogar exterior cuenta con una orientación oeste que garantiza luz natural y atardeceres espectaculares. Con 3 dormitorios amplios y 2 baños elegantes, cada detalle ha sido pensado para tu confort. Disfruta de espacios generosos y tranquilos, perfectos para relajarte después de un día ajetreado. Los armarios empotrados te brindan almacenamiento adicional, mientras que el trastero te permite mantener todo en orden. La calefacción eléctrica y el aire acondicionado aseguran que tu hogar sea acogedor durante todo el año. Además, tendrás la comodidad de una plaza de garaje incluida en el precio. El edificio cuenta con ascensor y una piscina comunitaria, ideal para refrescarte en los días calurosos. Con una clase energética B tanto en consumo de energía como en emisiones de CO2, este ático es una opción sostenible y eficiente. No pierdas la oportunidad de vivir en una propiedad completamente a estrenar, con todos los servicios a mano y en una ubicación inmejorable. ¡Ven a conocer tu nuevo hogar en Estepona! Pide hoy tu visita con verdaderos profesionales, te acompañaremos en cada paso hasta adquirir tu joya em la Costa del Sol. En cumplimiento del Decreto de la Junta de Andalucia 218/2005 de 11 de octubre se informa al cliente que los gastos notariales, registrales, ITP y otros gastos inherentes a la compraventa no están incluidos en el precio, si están Incluidos los honorarios de la agencia. Los datos expuestos no tienen valor contractual y son meramente informativos.

Características:

Caracteristicas
Elevar
Transporte cercano
Terraza
Trastero
Doble acristalamiento
Armarios ajustados

Orientación
Oeste

Climatización
Aire acondicionado

Vistas
Vistas Panorámicas
Vistas Urbanas

Posición
Área comercial
Cerca del puerto
Cerca del mar
Cerca de las tiendas
Cerca de las escuelas
Ciudad

Estado
Excelente

Piscina
Comunal

Muebles
Sin Amueblar

Cocina
Parcialmente equipado

Seguridad
Teléfono de entrada

Aparcamiento
Párking Subterráneo

Servicios Públicos
Electricidad
Agua potable

Categoría
Casas de vacaciones
Inversión
Lujo
Reventa