info@intermarbella.com
+34 951 708 422

Apartamento Planta Media en venta en Costalita, Estepona

1.500.000 €

Referencia: R823240 **Dormitorios:** 3 **Baños:** 3 **Construído:** 200m^2 **Terraza:** 40m^2

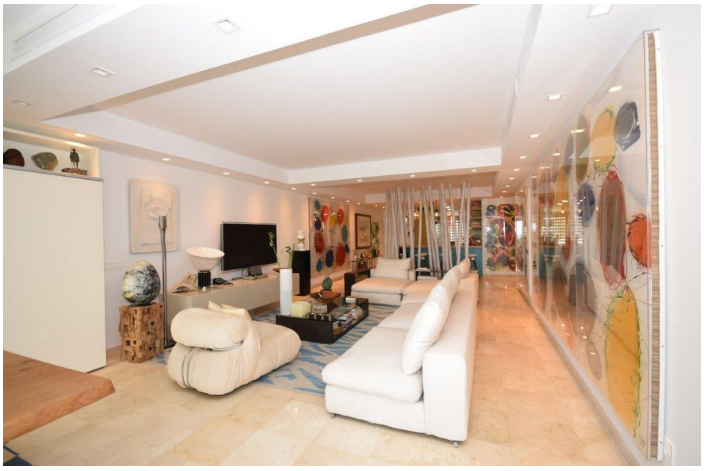

Costa del Sol, Costalita

Este apartamento de lujo está situado en Costalita en el lado de la playa. Costalita es un bonito complejo cerrado con piscinas y bonitos jardines. El apartamento tiene 3 dormitorios y 3 baños, una gran sala de estar y un comedor separado. La cocina es moderna y abierta. El apartamento ha sido completamente renovado. Este es un fantástico apartamento para vivir todo el año.

Características:

Caracteristicas
Terraza
Trastero

Vistas
Mar
Jardín
Piscina

Piscina
Comunal

Categoría
Frente a la playa
Lujo

Orientación
Sur

Posición
Junto a la playa
Frente a la playa

Jardin
Comunal

Climatización
Aire acondicionado

Estado
Buen estado de conservación
Excelente

Aparcamiento
Párking Privado