info@intermarbella.com
+34 951 708 422

Finca - Cortijo en venta en El Romeral, Alhaurín de la Torre

380.000 €

Referencia: R4593259 **Dormitorios:** 3 **Baños:** 1 **Terreno:** 5.200m^2 **Construído:** 158m^2 **Terraza:** 20m^2

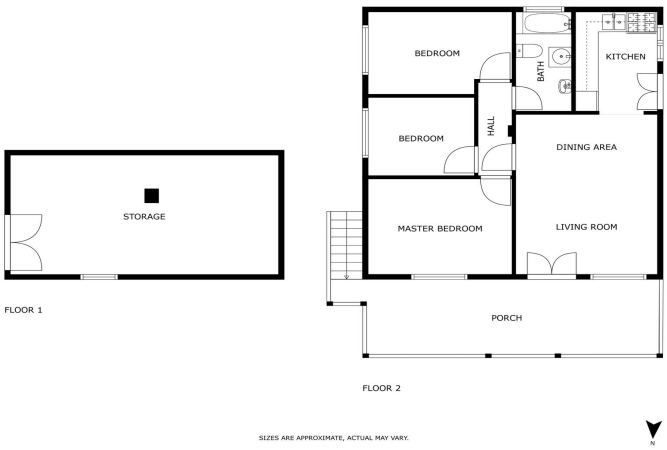

Valle del Guadalhorce, Alhaurín de la Torre

Encantadora villa situada en terreno rústico con parcela de 5900m2. Esta encantadora villa es muy privada con vistas panorámicas y piscina privada. La casa es de fácil acceso desde un camino privado. Aquí podrás disfrutar de la tranquilidad y la hermosa naturaleza con increíbles vistas a la montaña. La parcela tiene naranjos y olivos. La villa tiene una gran terraza cubierta donde poder disfrutar de las vistas al hermoso jardín y a las montañas. Se entra a la villa por el salón. Desde la sala de estar se accede a secciones separadas con tres dormitorios de buen tamaño y un baño compartido. Desde la cocina se accede al jardín con una gran piscina privada. El jardín cuenta con área de parrilla al aire libre y acceso a la piscina. La villa tiene dos niveles. El primer nivel se utiliza hoy como garaje y trastero. Es posible reformar el primer nivel como sala de estar con el mismo tamaño que el segundo nivel. La propiedad tiene AFO en orden La villa se encuentra a sólo 10 minutos del aeropuerto ya 9 km del mar. También hay un pequeño pueblo cercano con todos los servicios. Le invitamos a ponerse en contacto con nosotros para visitas.

Características:

Caracteristicas
Terraza
Terraza
Barbacoa

Orientación
Noroeste

Climatización
Aire acondicionado

Vistas
Montaña
Vistas Panorámicas
País
Jardín
Piscina

Posición
Cerca de las tiendas
Cerca de la ciudad
Cerca de las escuelas
País

Estado
Regular estado de conservación
Requerido la renovación

Piscina
Piscina Privada

Muebles
Completamente Amueblada

Cocina
Cocina Equipada

Jardin
Jardín Privado

Aparcamiento
Cochera
Párking Privado
Párking Libre

Servicios Públicos
Electricidad