info@intermarbella.com
+34 951 708 422

# Terreno Urbano en venta en Elviria, Marbella

**390.000 €**

**Referencia:** R4099027 **Terreno:** 2.100m$^2$

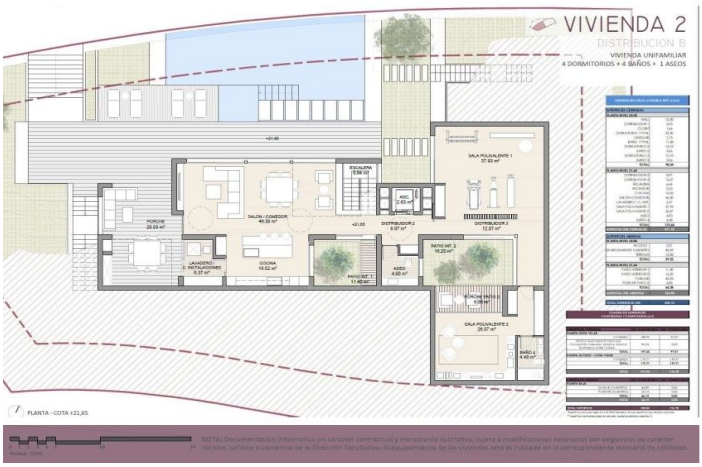

# Costa del Sol, Elviria

Parcela en Elviria en Marbella Este con proyecto para la construcción de vivienda unifamiliar aislada de aprox 411m2 con 3 dormitorios, 3 baños, 2 aseos, ascensor y diferentes salas polivalentes destinadas a diferentes usos, como puede ser: gimnasio, sala de cine, habitación servicio, despachos, etc. todo ello con luz natural, en parcela independiente de 2.100m2 Aprox.

## Características:

| Vistas | Posición |
|---|---|
| Montaña | Cerca del golf |
| Jardín | Cerca de las escuelas |