info@intermarbella.com
+34 951 708 422

Пентхаус дуплекс на продажу в Лунка 14, Гвадальмина Баха

880 000 €

Ссылка: R4709554 **спальни:** 5 **ванная комната:** 6 **Размер сборки:** 190m^2 **терраса:** 40m^2

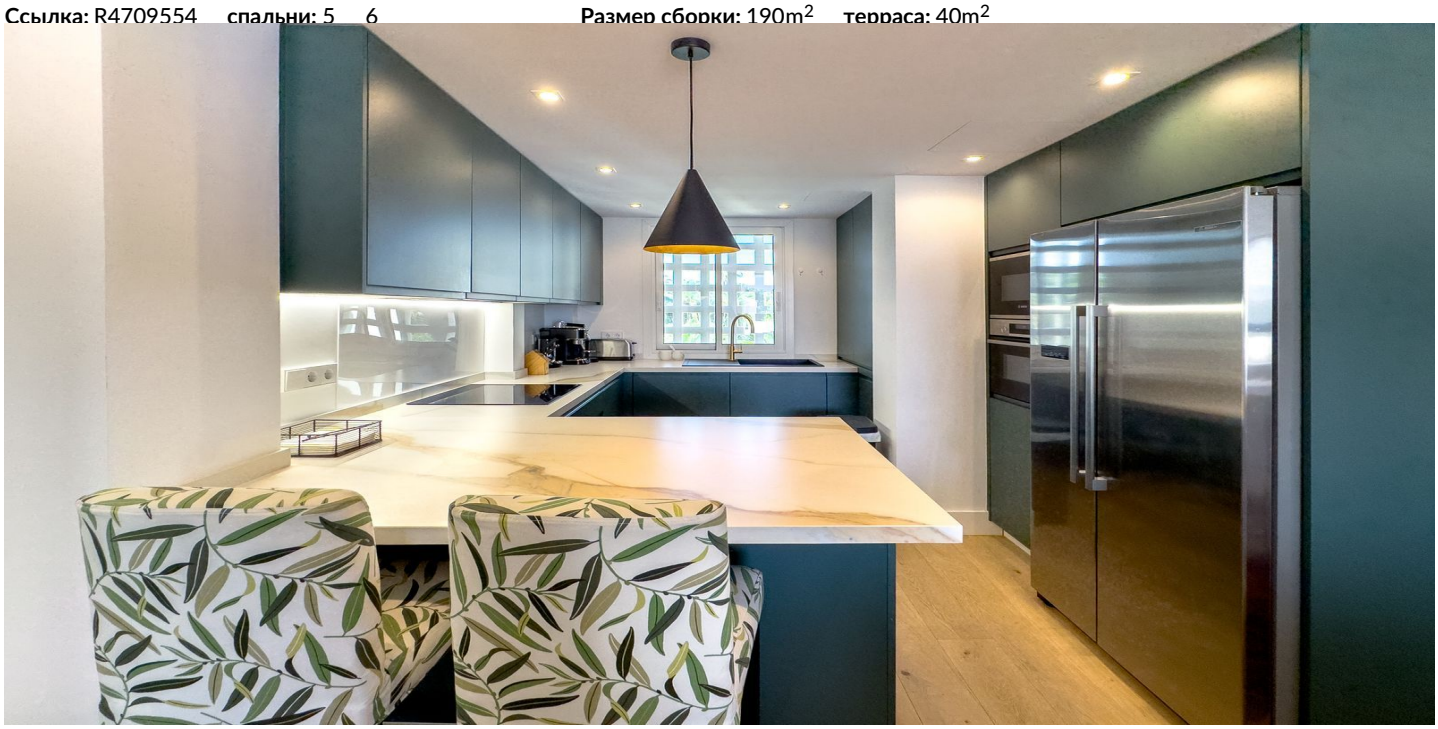

Коста дель Соль, Guadalmina Baja

Эксклюзивный дуплексный пентхаус, расположенный в продаже в Hoyo 14, Guadalmina Baja, область, известная своей естественной красотой и безмятежной атмосферой. Эта собственность, в частности, представляет собой архитектурный драгоценный камень, который плавно сочетает в себе роскошь и комфорт, всего в нескольких метрах от моря. Войдя в пентхаус, вас встречают с ощущением яркости и простора благодаря его современному дизайну и обширным окнам, которые позволяют естественному свету течь в каждый угол. На первом этаже проводятся два элегантных номера, идеально подходящих для размещения гостей или преобразования их в рабочие или учебные места в соответствии с вашими потребностями. Он также включает в себя место для хранения под лестницей. Полностью оборудованная и современная кухня - мечта для любого любителя гастрономии. Благодаря современной технике, он предлагает вам создать вкусные блюда, наслаждаясь компанией ваших близких или гостей. Из главной гостиной вы получаете доступ к первой террасе с видом на красивые сады развития, поле для гольфа и La Concha, идеальное место для отдыха на свежем воздухе или наслаждения едой. Переходя на следующий уровень, вы обнаружите три просторные дополнительные спальни, каждая из которых со своей ванной комнатой, обеспечивая уединение и комфорт для всех членов семьи или гостей. Два из этих комнат имеют прямой доступ к общей террасе, стоящей перед западом. Наконец, Master Suite включает в себя просторную прогулку в гардеробе и террасу, которая также дает невероятный вид на La Concha и поле для гольфа. В дополнение к пяти ванным комнатам в ванной комнате, недвижимость имеет дополнительный туалет на первом этаже для дополнительного удобства. Все ванные комнаты были недавно отремонтированы с высококачественной отделкой и вниманием к деталям, и во всех комнатах есть большое количество шкафов. Таким образом, этот дуплексный пентхаус в Гуадальмине Baja - это уникальная возможность жить в эксклюзивной безопасной и безопасной обстановке, окруженной роскошью и комфортом, и наслаждаться беспрецедентным средиземноморским образом жизни.

Характеристики:

Функции	Климат -контроль	Виды
Поднимать	Кондиционер	Море
Рядом с транспортом	Камин	Гора
Частная терраса		Сад
Ванная комната		Бассейн
Мраморные полы		Гольф
Двойное остекление		
Приспособленные шкафы		
Wi-Fi		
Деревянный пол		
Волоконно -оптика		
Доступ для людей с уменьшенной мобильностью		

Параметр	Состояние	Бассейн
Пляжный	Отличный	Коммунальный
Рядом с гольфом	Недавно отремонтировано	Детский бассейн
Урбанизация		
Рядом с морем		
Рядом с магазинами		
Рядом с городом		
Рядом с школами		
Frontline Golf		

Мебель	Кухня	Сад
Часть меблирована	Полностью оснащен	Коммунальный

Безопасность	Стоянка	Категория
Закрытый комплекс	Подполье	Праздничные дома
24 -часовая безопасность	Частный	Торговаться
Электрические жалюзи		Гольф
Входчик телефона		