info@intermarbella.com
+34 951 708 422

# Apartamento Planta Baja en venta en El Paraiso, Estepona

**593.000 €**

**Referencia:** R5108602 **Dormitorios:** 3 **Baños:** 2 **Construído:** 123m$^2$ **Terraza:** 116m$^2$

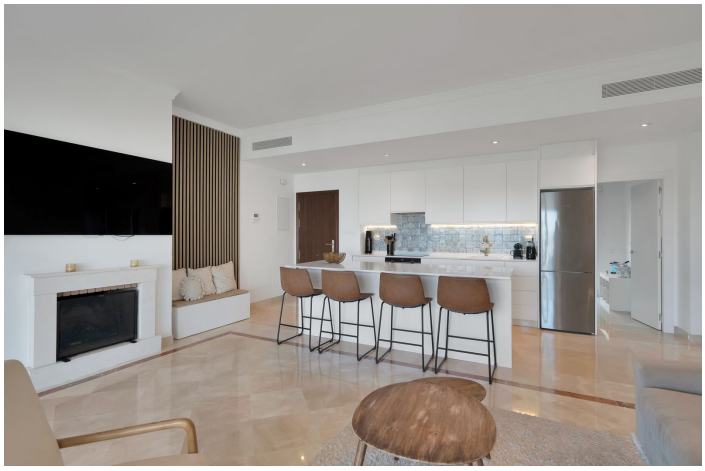

# Costa del Sol, El Paraiso

EXCLUSIVA PROPIEDAD CON VISTAS AL MAR Y JARDIN PRIVADO EN URBANIZACIÓN DE LUJO – PARAÍSO PUEBLO Descubre esta elegante y fantástica propiedad de reciente construcción ubicada en una de las urbanizaciones más exclusivas de la Costa del Sol. Situada en Benahavis, el Paraiso, esta vivienda destaca por su diseño moderno, su amplitud exterior y unas impresionantes vistas al mar Mediterráneo y a la emblemática montaña de La Concha. *PROPIEDAD* Con una distribución pensada para el confort y la vida al aire libre, la propiedad cuenta con 3 dormitorios, 2 baños, 2 terrazas, jardin privado de uso exclusivo, AC y Calefaccion central, trastero, una plaza de aparcamiento privada, con opción a una segunda cochera. La suite principal ofrece baño en suite, acceso directo a la terraza, y todos los dormitorios son de generosas dimensiones y cuentan con armario. Con Orientacion SE y abundante luz natural crea un ambiente muy luminoso y acogedor. Un entorno ideal para disfrutar de la tranquilidad y el clima privilegiado de la zona durante todo el año. *COMUNIDAD* La urbanización cerrada de Paraiso Pueblo ofrece una experiencia de vida inigualable, con servicios premium como: 1 Piscina cubierta climatizada 9 Piscinas al aire libre Spa con sauna y jacuzzi Gimnasio completamente equipado Zona de calistenia Parque Infantil Seguridad 24 horas Restaurante Co-working Zonas verdes y senderos ajardinados *UBICACION* Ubicada a solo unos minutos en coche de Marbella, Estepona y Puerto Banús, y con fácil acceso a supermercados, colegios internacionales, campos de golf de primer nivel y playas a 5 minutos de ensueño, esta propiedad representa una excelente oportunidad tanto como residencia habitual como inversión de alta rentabilidad.

# Características:

**Caracteristicas**
Terraza
Terraza
Trastero
Baño privado
Doble acristalamiento
Recepción las 24 horas
Armarios ajustados
Solárium
Wifi
Gimnasia
Sauna
Bar
Restaurante en el sitio
Fibra óptica

**Orientación**
Sudeste

**Climatización**
Aire acondicionado
Hogar
Calefacción central

**Vistas**
Mar
Montaña

**Posición**
Cerca del golf
Urbanización
Cerca de las escuelas

**Estado**
Excelente

**Piscina**
Comunal
Con Calefacción
Interior
Piscina para niños

**Muebles**
Opcional

**Cocina**
Cocina Equipada

**Jardin**
Jardín Privado

**Seguridad**
Complejo cerrado
Seguridad de 24 horas

**Aparcamiento**
Párking Subterráneo
Párking Privado
Párking Cubierto

**Servicios Públicos**
Electricidad
Agua potable

**Categoría**
Casas de vacaciones
Inversión
Lujo