info@intermarbella.com
+34 951 708 422

Adosada en venta en Calahonda, Mijas

675.000 €

Referencia: R5065051 **Dormitorios:** 4 **Baños:** 3 **Construído:** 231m^2

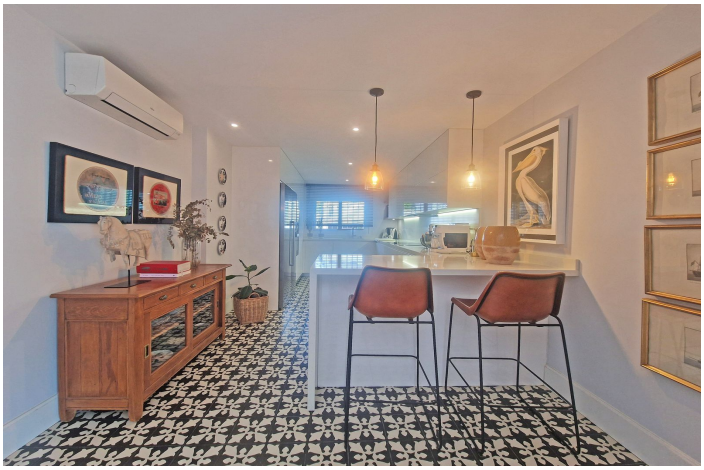

Costa del Sol, Calahonda

Una Propiedad Excepcional en Calahonda con Vistas Impresionantes y un Diseño Impecable Esta propiedad renovada con gran esmero en Calahonda es realmente única, y ofrece vistas panorámicas al mar, al campo de golf y a la montaña. Reformada con un gusto exquisito y una atención minuciosa a cada detalle, esta vivienda combina elegancia, confort y funcionalidad como pocas en el mercado. La casa principal cuenta con dos amplios dormitorios, entre ellos una lujosa suite principal que originalmente eran dos habitaciones independientes. Esta magnífica suite dispone de un vestidor tipo "walk-in" y acceso a una terraza privada con vistas abiertas espectaculares—el lugar ideal para disfrutar de la belleza de la Costa del Sol. El salón-comedor, con una acogedora chimenea, se abre a una impresionante terraza acristalada orientada al sur. Gracias a sus elegantes puertas plegables, el espacio interior se fusiona perfectamente con el jardín paisajístico, creando una experiencia de vida interior-exterior ideal para cualquier época del año. La cocina, completamente modernizada, se integra de forma abierta al comedor, haciendo que sea un espacio cómodo y acogedor dentro del área social. En esta planta también se encuentra un aseo de cortesía muy práctico. Debajo de la casa principal, el apartamento de invitados ofrece una excelente versatilidad. Esta planta semisótano incluye una acogedora sala de estar, un baño compartido moderno, dos dormitorios (uno sin ventana) y un amplio trastero. Además, existe la posibilidad de añadir un quinto dormitorio aprovechando el altillo, lo que convierte esta propiedad en una opción ideal para familias numerosas o para recibir invitados. Entre sus comodidades destacan el aire acondicionado en todas las estancias, una plaza de aparcamiento privada justo en la entrada de la vivienda y la posibilidad de aparcar un segundo vehículo dentro de la urbanización cerrada. La comunidad, completamente vallada, dispone de una gran piscina y 28.000 m² de jardines perfectamente cuidados. Ubicada a solo 15 minutos de los centros de Marbella y Fuengirola (y de la estación de tren de esta última), y a tan solo 25 minutos del Aeropuerto Internacional de Málaga, esta vivienda ofrece tranquilidad sin renunciar a la mejor conexión. Calahonda cuenta con todos los servicios necesarios para vivir cómodamente todo el año o disfrutar de unas vacaciones inolvidables: playas, restaurantes, bares, tiendas, supermercados y mucho más, todo al alcance de la mano. Propiedades de esta calidad y carácter son extremadamente escasas—esta es una oportunidad única para adquirir una vivienda verdaderamente extraordinaria en una de las zonas más cotizadas de la Costa del Sol.

Características:

Caracteristicas
Terraza
Terraza
Trastero
Baño privado
Piso de mármol
Doble acristalamiento
Armarios ajustados
Apartamento para invitados

Orientación
Suroeste

Climatización
Aire acondicionado
Hogar

Vistas
Mar
Montaña
Vistas Panorámicas
Jardín
Golf

Posición
Cerca del golf
Urbanización
Cerca del mar
Cerca de las tiendas
Golf de primera línea
Cerca de Marina

Estado
Excelente
Reformado Recientemente

Piscina
Comunal

Muebles
Sin Amueblar
Opcional

Cocina
Cocina Equipada

Jardin
Comunal
Jardín Privado
Mantenimiento fácil

Seguridad
Complejo cerrado
Teléfono de entrada

Aparcamiento
Párking Privado
Párking Libre
More Than One

Servicios Públicos
Electricidad

Categoría
Casas de vacaciones
Golf
Lujo
Reventa
Contemporáneo

Calificación energética
G

CO2 Emission Rating
F