info@intermarbella.com
+34 951 708 422

Adosada en venta en Mijas, Mijas

430.000 €

Referencia: R5062999 **Dormitorios:** 2 **Baños:** 2 **Terreno:** 105m^2 **Construído:** 105m^2 **Terraza:** 10m^2

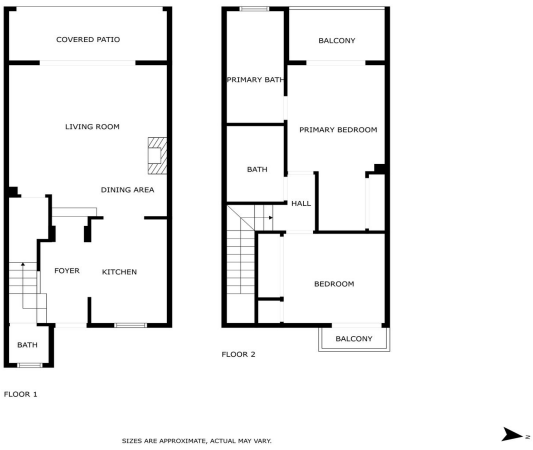

Costa del Sol, Mijas Golf

Este adosado cuidadosamente mantenido es un sueño hecho realidad para los amantes del golf. Ubicado justo en el prestigioso campo de golf de Mijas, no se puede estar más cerca. Con vistas panorámicas ininterrumpidas a los greens, esta vivienda ofrece un entorno inmejorable en una de las zonas más cotizadas de la Costa del Sol. Al entrar, te recibe un amplio recibidor que conduce a una cocina y salón de planta abierta, luminosos y con chimenea. Desde aquí, unas grandes puertas de cristal conectan con la terraza y el jardín privados, donde podrás relajarte o recibir invitados mientras disfrutas de las impresionantes vistas al campo de golf. En esta planta también hay un baño de cortesía. En la planta superior, la propiedad cuenta con dos amplios dormitorios. El dormitorio principal dispone de baño en suite, gran espacio de almacenamiento, terraza privada y una zona flexible que actualmente se usa como oficina, pero que también sería ideal como vestidor o para una cama adicional. El segundo dormitorio también ofrece preciosas vistas desde el balcón, buen espacio de almacenamiento y acceso a un segundo baño completo. Esta vivienda está en excelente estado y lista para entrar a vivir, con mejoras de buen gusto realizadas por el actual propietario. Más allá del estilo de vida de golf, la propiedad se encuentra a poca distancia a pie de todos los servicios, tiendas y restaurantes de Las Lagunas de Mijas, lo que la hace ideal tanto para vivir todo el año como para escapadas vacacionales. La comunidad cerrada cuenta con jardines paisajísticos, piscina privada y varias zonas sociales perfectas para reuniones y descanso. El aparcamiento está disponible dentro de la comunidad cerrada, ideal para residentes con coche. Además, hay abundante aparcamiento en el exterior para la comodidad de los invitados. Si te has enamorado de esta propiedad tanto como nosotros, contáctanos hoy para concertar una visita.

Características:

Caracteristicas
Transporte cercano
Terraza
Baño privado
Doble acristalamiento
Armarios ajustados
Solárium

Orientación
Oeste

Climatización
Aire acondicionado
Hogar

Vistas
Montaña
País
Jardín
Golf

Posición
Cerca del golf
Cerca de las escuelas
Golf de primera línea

Estado
Buen estado de conservación

Piscina
Comunal

Muebles
Parte amueblada

Cocina
Cocina Equipada

Jardin
Comunal
Jardín Privado

Seguridad
Complejo cerrado

Aparcamiento
Comunal

Categoría
Casas de vacaciones
Inversión
Golf