info@intermarbella.com
+34 951 708 422

Apartamento Planta Media en venta en Mijas Pueblo

365.000 €

Referencia: R5078017 **Dormitorios:** 3 **Baños:** 2 **Construído:** 124m^2

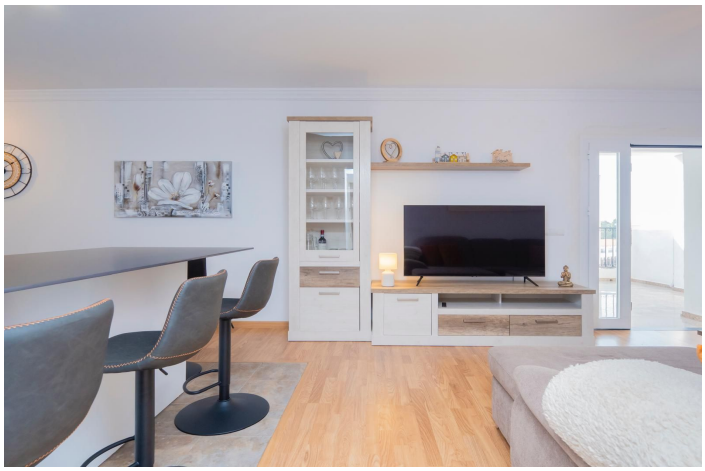

Costa del Sol, Mijas Pueblo

Elegancia andaluza atemporal en el corazón de Mijas Pueblo Descubra el encanto de la vida del pueblo en este bellamente renovado apartamento de 3 dormitorios y 2 baños de estilo andaluza, perfectamente ubicado en el centro histórico de Mijas Pueblo. Ubicado en una casa de pueblo tradicional, esta casa exuda carácter, calidez y elegancia atemporal. La sala de estar de plan de planta abierto cuidadosamente diseñada combina sin problemas las comodidades modernas con detalles auténticos, con una cocina elegante y un salón lleno de luz. Tres habitaciones tranquilas incluyen balcones clásicos españoles que se abren a vistas a la montaña o al pueblo. La suite principal cuenta con un baño privado en suite, mientras que un segundo baño completo y un cuarto de almacenamiento dedicado agregan practicidad al diseño. Ubicado entre calles empedradas y a solo unos pasos de cafés locales, tiendas artesanales, mercados vibrantes y puntos de vista panorámicos, esta propiedad ofrece un verdadero sabor de la vida andaluza. Agregar más apelación es su licencia de alquiler turístico, brindando una oportunidad ideal para el alquiler de vacaciones o un retiro personal sereno. Una joya rara que combina el patrimonio, el alma y la comodidad, justo en el corazón de uno de los pueblos blancos más pintorescos de Costa del Sol.

Características:

Climatización
Aire acondicionado

Estado
Excelente

Cocina
Cocina Equipada