info@intermarbella.com
+34 951 708 422

Villa - Chalet en venta en Fuengirola, Fuengirola

599.950 €

Referencia: R4442761 **Dormitorios:** 4 **Baños:** 3 **Terreno:** 305m^2 **Construído:** 160m^2 **Terraza:** 47m^2

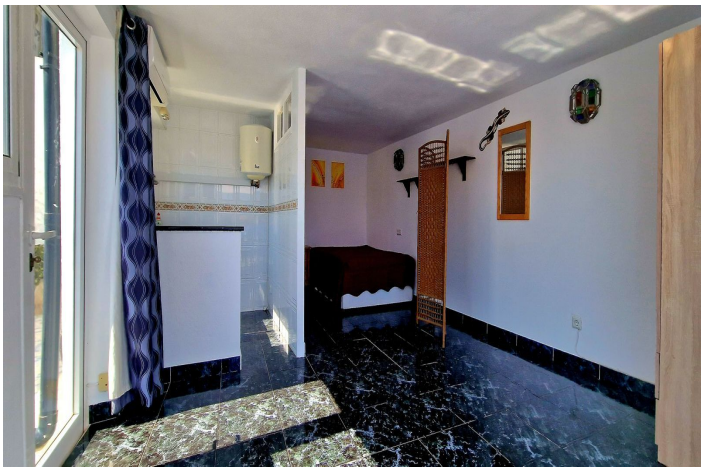

Costa del Sol, Fuengirola

Esta es realmente una oportunidad increíble para comprar una propiedad de inversión, una casa de vacaciones o una residencia permanente, a tiro de piedra de algunas de las mejores playas que el Mediterráneo tiene para ofrecer. Cuando ingresamos por las puertas, lo primero que lo saluda es una impresionante vista al mar y una piscina muy espaciosa pero privada y un espacio para descansar al aire libre para tomar el sol con su bebida favorita en la mano. A medida que nos dirigimos hacia el salón principal encontramos un área de comedor al aire libre con vistas panorámicas que fluyen desde la espaciosa sala de estar. La sala de estar tiene una chimenea de leña clásica durante las pocas semanas de cada año en las que querrás sentirte acogedor y cálido. Al salir del salón principal tenemos una cocina completa y un comedor independiente inundado de luz natural y aprovechando una vez más las vistas. La propiedad ha sido diseñada para disfrutar de todo lo que España tiene para ofrecer con techos de doble altura para mantenerte fresco en el verano. A medida que avanzamos hacia los dormitorios, encontrará un gran dormitorio doble con armarios empotrados y un baño familiar con una gran bañera y ducha de hidromasaje. Ahora ingresamos al dormitorio principal, que fue diseñado pensando en los padres, ya que tiene una guardería y un baño en suite que se puede reutilizar fácilmente como vestidor. Además de todo esto también encontramos un apartamento independiente a nivel de piscina con cama de matrimonio, baño y cocina americana. La propiedad ha sido una casa familiar durante muchos años y también ha sido un negocio de alquiler vacacional muy lucrativo, por lo que cualquier cosa que esté buscando cumplirá los requisitos.

Características:

Caracteristicas
Transporte cercano
Terraza
Trastero
Baño privado
Armarios ajustados
Apartamento para invitados
Barbacoa

Orientación
Sur
Sudeste

Climatización
Fría de aire acondicionado
A/C caliente

Vistas
Mar
Montaña
Piscina

Posición
Junto a la playa
Urbanización
Cerca del mar
Cerca de las tiendas
Cerca de la ciudad
Ciudad

Estado
Buen estado de conservación

Piscina
Piscina Privada

Muebles
Opcional

Cocina
Cocina Equipada

Jardin
Jardín Privado
Mantenimiento fácil

Aparcamiento
Cochera
Párking Privado

Servicios Públicos
Electricidad
Agua potable
Teléfono
Calefacción de agua solar

Categoría
Casas de vacaciones
Inversión
Negociar
Frente a la playa
Reventa