info@intermarbella.com
+34 951 708 422

Villa - Chalet en venta en Nueva Andalucía, Marbella

4.990.000 €

Referencia: R4679047 **Dormitorios:** 5 **Baños:** 6 **Terreno:** 1.263m^2 **Construído:** 556m^2 **Terraza:** 418m^2

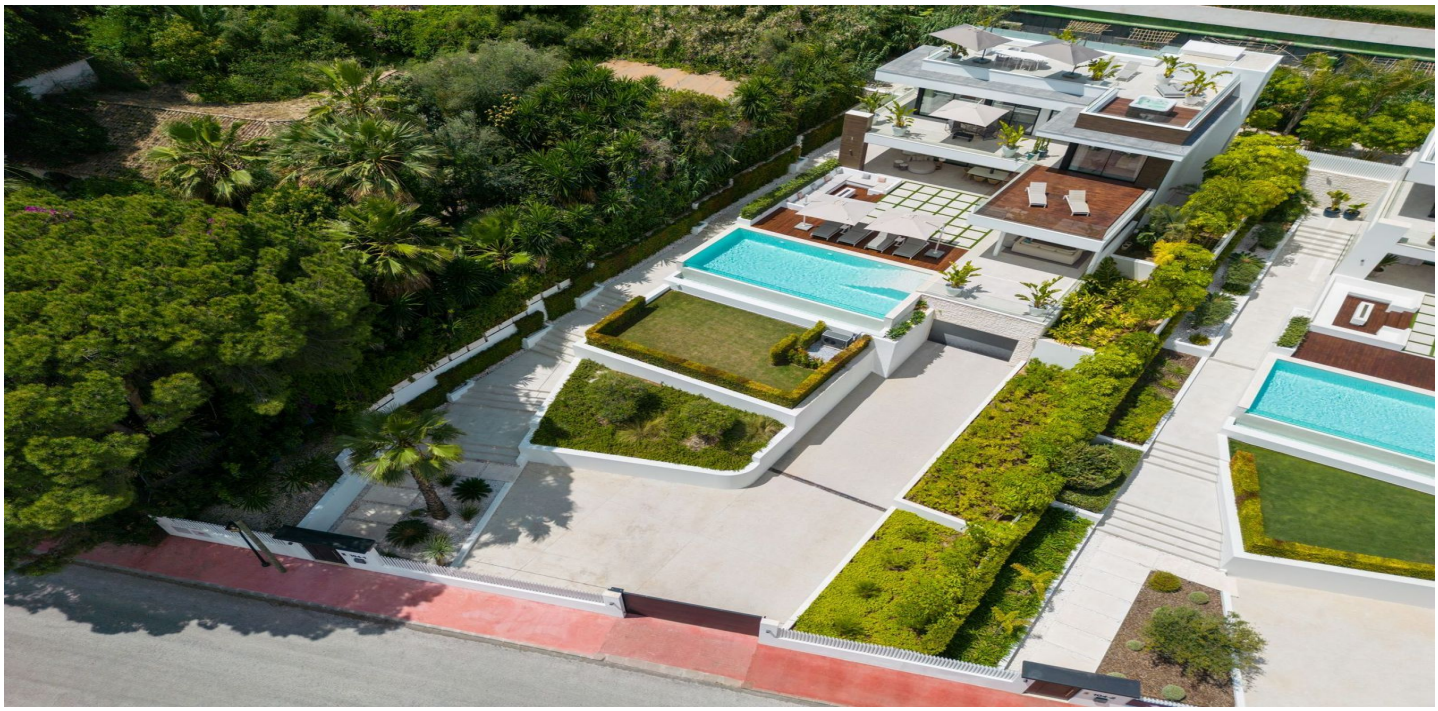

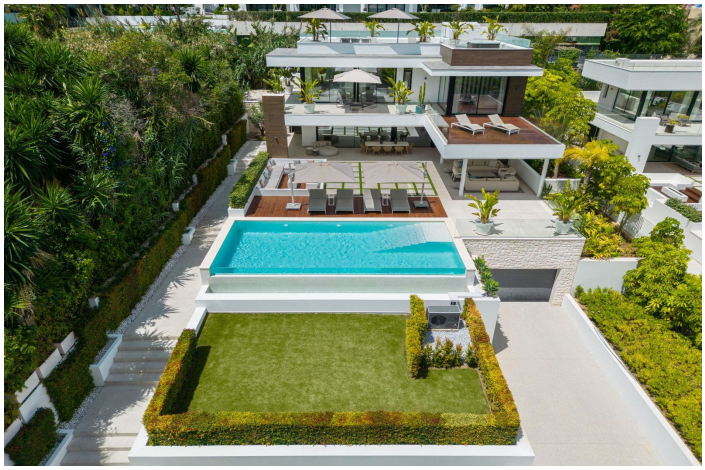

Costa del Sol, Nueva Andalucía

Impresionante villa moderna en el codiciado Valle del Golf de Nueva Andalucía. Con pintorescas vistas hacia La Concha, esta propiedad goza de una orientación este que permite mucha luz solar durante todo el día. La arquitectura de la propiedad es sinónimo de lujo y elegancia, hecha a mano con materiales de alta gama que bellamente decoran el exterior de la propiedad. Villa Camellia también cuenta con un montón de ventanas de piso a techo y puertas correderas de cristal, ideal para dejar entrar una gran cantidad de luz natural. Las generosas terrazas exteriores permiten disfrutar del aire libre y de los 320 días de sol que Marbella ofrece a sus residentes. El solarium a medida equipado con jacuzzi es perfecto para disfrutar del lujoso estilo de vida marbellí. La piscina infinita de Villa Camelia, con vistas a la montaña de La Concha, es perfecta para darse un chapuzón durante los calurosos veranos. El amplio tamaño de la parcela y los cuidados jardines crean un ambiente ideal que proporciona privacidad y tranquilidad. Los interiores han sido diseñados para mostrar fantásticos muebles y acabados, creando un espacio estético y práctico a la vez. El salón, el comedor y la cocina de planta abierta tienen acceso directo a la terraza, lo que permite disfrutar al máximo de la vida en el interior y al aire libre. Cada dormitorio ha sido elegantemente diseñado no sólo como un espacio de moda, sino también como un espacio que irradia comodidad y es el lugar perfecto para desconectar y relajarse. Con su privilegiada ubicación, fantásticos interiores y amplias terrazas, Villa Camellia impresionará a todos los que la visiten. LET US MOVE YOU!

Características:

Caracteristicas
Terraza
Terraza
TV satelital
Trastero
Baño privado
Piso de mármol
Doble acristalamiento
Armarios ajustados
Solárium
Wifi
Bar
Barbacoa
Fibra óptica

Orientación
Este

Climatización
Hogar
Calefacción central
U/F Calefacción
Baños u/f/h

Vistas
Montaña
Piscina

Posición
Cerca del golf
Cerca de las tiendas
Cerca de la ciudad
Cerca de las escuelas

Estado
Excelente

Piscina
Piscina Privada

Muebles
Completamente Amueblada

Cocina
Cocina Equipada

Jardin
Jardín Privado

Seguridad
Teléfono de entrada

Aparcamiento
Cochera
Párking Privado
Párking Cubierto
More Than One

Servicios Públicos
Electricidad

Categoría
Inversión
Lujo
Reventa
Contemporáneo

Calificación energética
B

CO2 Emission Rating
B