info@intermarbella.com
+34 951 708 422

# Adosada en venta en Aloha Lake Village, Nueva Andalucía, Marbella

**750.000 €**

**Referencia:** R5021161 **Dormitorios:** 2 **Baños:** 2 **Construído:** 159m$^2$

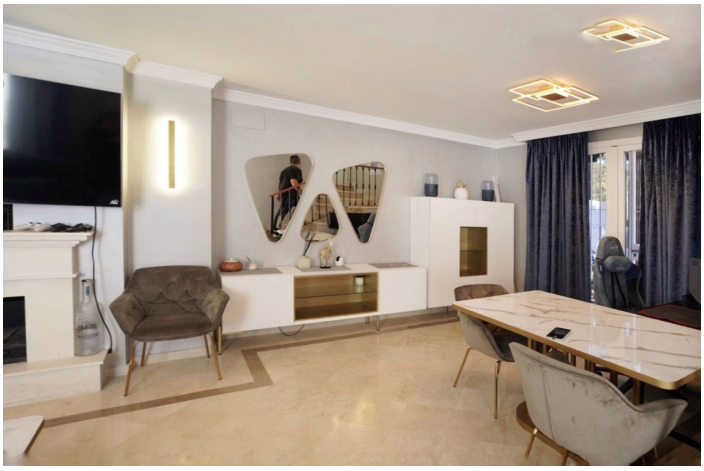

# Costa del Sol, Nueva Andalucía

¡Descubre la casa de sus sueños en el corazón de Aloha, Costa del Sol! Esta casa adosada de 2 dormitorios y 2 dormitorios con estilo de 2 dormitorios en el exclusivo Aloha Lake Village, una comunidad cerrada ofrece un espacio de vida bellamente diseñado, perfecto para la vida durante todo el año y las vacaciones idílicas. Disfruta del sol de la tarde en tu terraza orientada al oeste de 18 m² o se relaja en el acogedor jardín privado de 12 m², todo mientras disfruta del campo y las vistas a la montaña. En el interior, encontrará una cocina moderna y totalmente equipada, una sala de estar encantadora con chimenea y aire acondicionado para la comodidad durante todo el año. La casa viene completamente amueblada, se mudó e incluye un espacioso garaje, estacionamiento privado y un cuarto de almacenamiento. A solo 5 minutos de la vibrante Puerto Banús, esta propiedad está ubicada en una comunidad serena de 20 hogares, con tres piscinas comunales y proximidad a un tranquilo lago y senderos pintorescos de senderismo. Con su ubicación principal, seguridad cerrada y acceso al relajado estilo de vida de Costa del Sol, esta casa adosada es la combinación perfecta de elegancia y conveniencia. Área construida: 121m² Espacio de estacionamiento y área de almacenamiento: 38 m²

# Características:

**Caracteristicas**
Terraza
Terraza
Trastero
Armarios ajustados
Barbacoa

**Orientación**
Este
Sur
Oeste
Suroeste

**Climatización**
Aire acondicionado
Fría de aire acondicionado
A/C caliente
Hogar

**Vistas**
Montaña
País

**Posición**
Cerca del golf
Cerca del puerto
Cerca del mar
Cerca de las tiendas
Cerca de las escuelas
Suburbano

**Estado**
Excelente

**Piscina**
Comunal

**Muebles**
Parte amueblada

**Cocina**
Cocina Equipada

**Jardin**
Comunal
Ajardinado

**Seguridad**
Complejo cerrado

**Aparcamiento**
Párking Subterráneo
Cochera
Párking Privado
Párking Cubierto

**Categoría**
Casas de vacaciones
Inversión
Lujo
Reventa