info@intermarbella.com
+34 951 708 422

Apartamento Planta Media en venta en Vanian Gardens, Selwo, Estepona

512.000 €

Referencia: R5016256 **Dormitorios:** 2 **Baños:** 2 **Construído:** 115m^2 **Terraza:** 32m^2

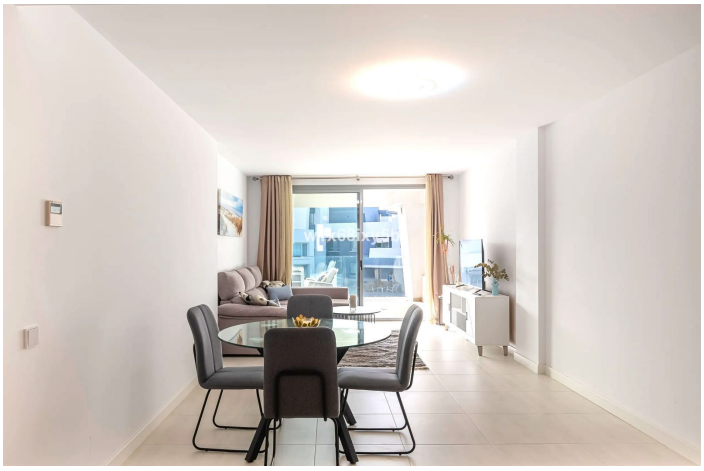

Costa del Sol, Selwo

Apartamento exclusivo en Vanian Gardens - Lujo, comodidad y ubicación privilegiada El mejor apartamento en todo el complejo de Vanian Gardens, único debido a su ubicación privilegiada en la parte pacífica y central de la urbanización. Es una de las pocas unidades que enfrenta el interior de la finca. Desde su espaciosa y soleada terraza, disfrutarás de impresionantes vistas del jardín y la piscina ajardinados, ofreciendo plena privacidad, tranquilidad y una verdadera sensación de escape. Diseño del apartamento: • 2 habitaciones cómodas • 2 baños modernos • sala de estar brillante con acceso a una gran terraza orientada al sur • Cocina totalmente equipada • Sala de servicios públicos con espacio para una lavadora y almacenamiento Incluido en el precio: • Espacio de estacionamiento subterráneo • sala de almacenamiento Servicios de estilo turístico de cinco estrellas: • Piscinas interiores y al aire libre con áreas de hidromáticas • Saunas, jacuzzi, zona de bienestar • Gimnasio profesional, sala de fitness/yoga reflejada • Cinema, Club de Residentes, espacio de trabajo conjunto • Parte del patio de recreo y para niños Ubicación perfecta: • A solo 100 m de la reconocida Escuela Americana Atlas: su hijo puede caminar allí • 300 m del restaurante Bossa, 450 m al Unicorn Racket Club • 1.5 km a Guadalmina Beach y Sonora Beach Restaurant • Solo 10 minutos a EstePona o Puerto Banús, 25 minutos a Marbella Ideal como residencia permanente, hogar de vacaciones o inversión de alquiler. Lujo, paz y todo lo que está al alcance, ¡en la mejor ubicación de todo el complejo!

Características:

Caracteristicas
Terraza
Elevar
Terraza
Trastero
Baño privado
Armarios ajustados
Gimnasia
Sauna
Sala de servicios
Acceso para personas con movilidad reducida

Climatización
Aire acondicionado

Vistas
Jardín
Piscina

Posición
Urbanización

Estado
Excelente

Piscina
Comunal

Muebles
Completamente Amueblada

Cocina
Cocina Equipada

Jardin
Comunal

Seguridad
Complejo cerrado
Sistema de alarma

Aparcamiento
Cochera

Servicios Públicos
Electricidad
Agua potable

Categoría
Casas de vacaciones
Inversión
Golf
Lujo

Calificación energética
C

CO2 Emission Rating
B