info@intermarbella.com
+34 951 708 422

Dúplex en venta en Málaga Centro, Málaga

350.000 €

Referencia: R5026297 **Dormitorios:** 2 **Baños:** 2 **Construído:** 81m^2

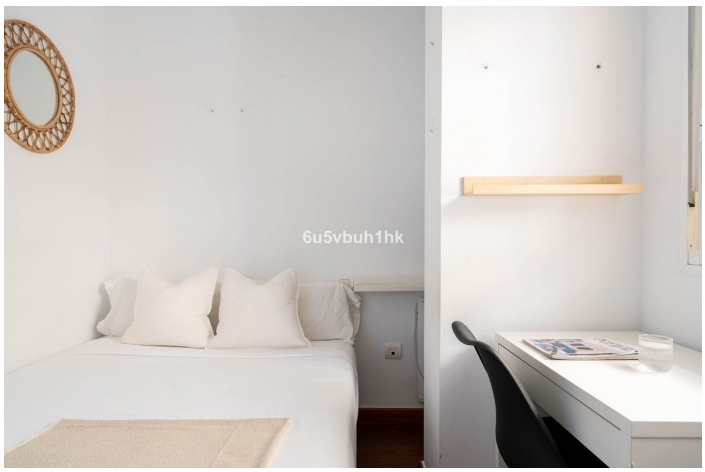

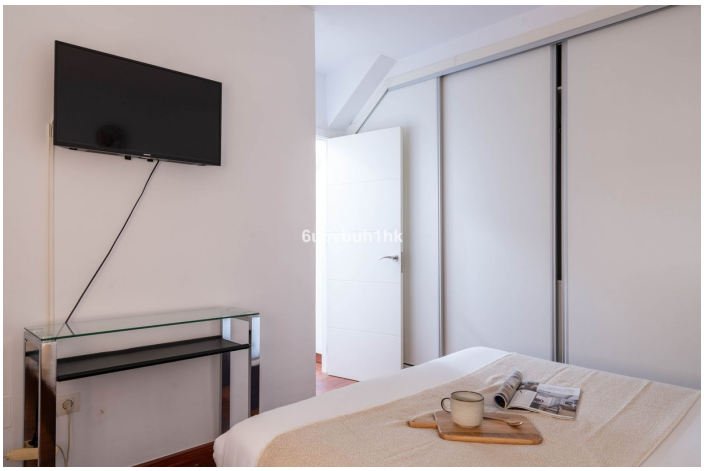

Costa del Sol, Málaga Centro

OPORTUNIDAD DE INVERSIÓN EN MÁLAGA CENTRO - ZONA CORTE INGLÉS! Encantador Dúplex en Rentabilidad en el Corazón de Málaga – ¡Una Oportunidad de Inversión Única! Te presentamos este magnífico dúplex con alta rentabilidad, ideal para inversores que buscan una propiedad con gran demanda y una ubicación inmejorable. Ubicado justo detrás de El Corte Inglés, en pleno centro de Málaga, este inmueble se encuentra rodeado de todos los servicios, tiendas, restaurantes y opciones de ocio que hacen de esta zona una de las más deseadas de la ciudad. Distribución: Planta superior: Cocina moderna, totalmente amueblada y equipada Luminoso salón-comedor con un ambiente acogedor Aseo de cortesía Planta inferior: Dos amplios dormitorios con prácticos armarios empotrados Un baño completo de diseño funcional Además, la propiedad cuenta con licencia turística, lo que permite comenzar a generar ingresos de forma inmediata en el mercado de alquiler vacacional. Rentabilidad demostrable Una inversión sólida y segura en una de las zonas con mayor proyección de Málaga. ¡No dejes escapar esta excelente oportunidad!

Características:

Caracteristicas
Elevar
Armarios ajustados
Piso de madera
Bar
Restaurante en el sitio
Cerca de la iglesia

Orientación
Oeste

Climatización
Aire acondicionado

Vistas
Vistas Urbanas

Posición
Área comercial
Cerca del puerto
Cerca del mar
Cerca de las tiendas
Cerca de la ciudad
Ciudad
Puerto
Cerca de Marina

Estado
Excelente

Muebles
Completamente Amueblada

Cocina
Cocina Equipada

Seguridad
Complejo cerrado
Teléfono de entrada

Aparcamiento
Calle

Servicios Públicos
Electricidad
Agua potable
Teléfono

Categoría
Casas de vacaciones
Inversión