info@intermarbella.com
+34 951 708 422

Apartamento Planta Media en venta en Stupa Hills, Benalmadena Pueblo

625.000 €

Referencia: R5017081 **Dormitorios:** 2 **Baños:** 2 **Construído:** 96m^2 **Terraza:** 27m^2

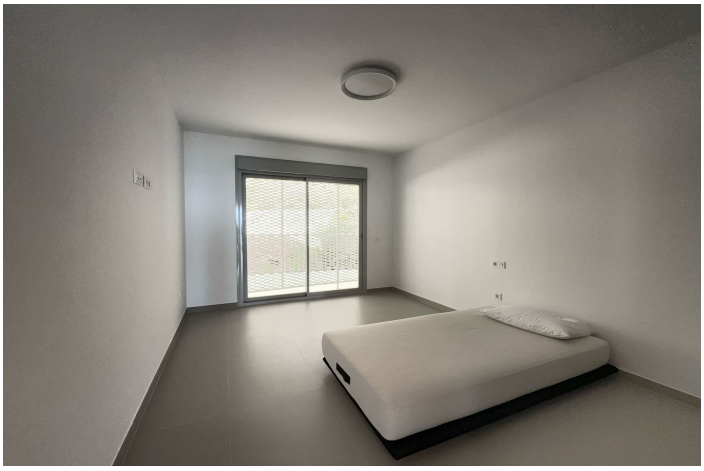

Costa del Sol, Benalmadena Pueblo

Apartamento excepcional de 2 dormitorios con vistas panorámicas en el mar en Stupa Hills, Benalmádena Descubra la vida mediterránea moderna en este destacado apartamento del piso medio, ubicado en el complejo de estupiones de Stupa Hills en Benalmádena.Con vistas ininterrumpidas en el mar y una ubicación privilegiada a poca distancia de todas las comodidades, esta casa ofrece la combinación perfecta de comodidad, lujo y tranquilidad. El apartamento cuenta con una sala de estar de planta abierta brillante y espaciosa con una cocina totalmente equipada y un flujo sin costuras sobre una terraza privada de 27 m², ideal para disfrutar de amaneceres de la mañana o cenas al aire libre con vistas del Mediterráneo.Las ventanas de piso a techo en la sala de estar y el dormitorio principal inundan el espacio con luz natural y exhiben espectaculares vistas de mar. La suite principal tiene un tamaño generoso con vistas al mar, armarios ajustados y un baño en suite con una bañera relajante.El segundo dormitorio también ofrece un amplio espacio y es servido por un baño moderno con una ducha sin cita previa. Las características adicionales incluyen: Aire acondicionado (caliente y frío) Estacionamiento subterráneo y un cuarto de almacenamiento Acceso de elevación, Internet de fibra óptica y doble acristalamiento Complejo cerrado con persianas eléctricas para mayor seguridad Jardines comunales de fácil mantenimiento Stupa Hills es una urbanización moderna y segura conocida por sus comodidades estilo resort, que incluyen: Piscinas comunales interiores y al aire libre Un spa, sauna, sala de vapor y gimnasio totalmente equipado Ya sea que esté buscando una residencia de lujo, una casa de vacaciones segura o una inversión inteligente, este apartamento es una rara oportunidad de no perderse. Construido: 96 m² |Terraza: 27 m² 2 dormitorios |2 baños Orientación: Norte Muebles: parte amueblada

Características:

Caracteristicas
Terraza
Elevar
Transporte cercano
Terraza
Trastero
Doble acristalamiento
Armarios ajustados
Wifi
Gimnasia
Sala de servicios
Fibra óptica

Orientación
Norte

Climatización
Aire acondicionado
Fría de aire acondicionado
A/C caliente

Vistas
Mar
Montaña

Posición
Cerca del puerto
Urbanización
Cerca de las escuelas

Estado
Excelente
Nueva construcción

Piscina
Comunal

Muebles
Parte amueblada

Jardin
Mantenimiento fácil

Seguridad
Complejo cerrado
Persianas

Aparcamiento
Párking Subterráneo

Categoría
Inversión
Lujo
Reventa