info@intermarbella.com
+34 951 708 422

Terreno Urbano en venta en Coín, Coín

115.000 €

Referencia: R3720593 **Terreno:** 676m^2

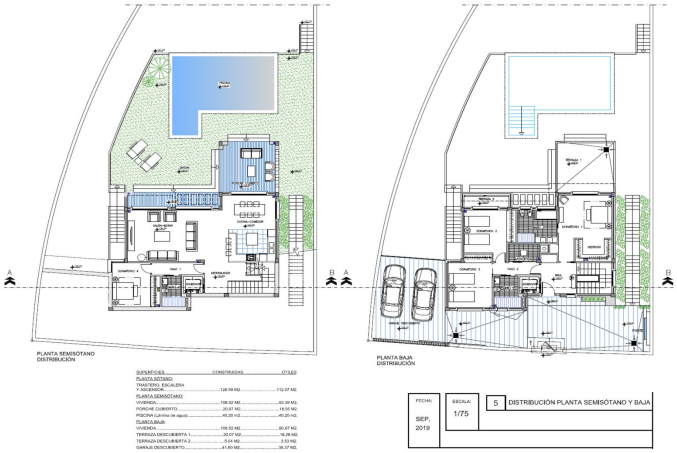

Valle del Guadalhorce, Coín

Parcela residencial con un anteproyecto informativo que indica que se puede construir en la parcela, ubicada en una urbanización popular en Coín. Esta parcela orientada al sur tiene unas vistas magníficas del campo y las montañas de Mijas. La parcela es ligeramente pendiente, con zonas verdes al frente y al costado. El anteproyecto es para un chalet moderno de 2 plantas de 218m² más un sótano de 129m², con 4 dormitorios, 3 baños y una piscina. Contáctenos para más información.

Características:

Orientación
Sur

Aparcamiento
Calle

Vistas
Montaña
País
Vistas Urbanas
Calle

Categoría
Inversión
Fuera del plan
Reventa
Con permiso de planificación

Posición
Urbanización
Cerca de las tiendas
Cerca de la ciudad