

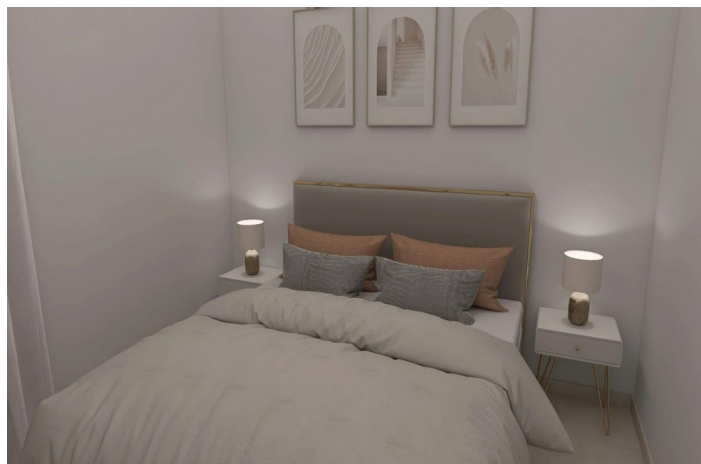

Apartamento Planta Media en venta en Residencial Malambo, Nueva Andalucía, Marbella

895.000 €

Referencia: R5019142 Dormitorios: 3 Baños: 3 Construido: 124m² Terraza: 34m²





Costa del Sol, Nueva Andalucía

Apartamento impresionante, recién reformado, de tres dormitorios, en la venta en Malambo con vistas al mar y a 5 minutos a pie de Puerto Banus. Descubra el epítome de la vida moderna en este impresionante apartamento de 3 dormitorios, perfectamente ubicado para ofrecer vistas impresionantes del mar, la costa de Marbella, Gibraltar y La Concha. Con un diseño de planta abierta y especificaciones de alta calidad en todo momento, esta casa se ha restaurado a un excelente estándar. La cocina es un sueño de chef, equipado con electrodomésticos de Siemens, mientras que los baños cuentan con lujosa calefacción de piso inferior. Disfrute de la comodidad de nuevas ventanas de doble acristalamiento y un amplio vestidor en el dormitorio principal. Salga a su cocina privada de barbacoa al aire libre, perfecta para el entretenimiento. Este apartamento se vende, incluido el estacionamiento. La urbanización presenta dos piscinas, áreas de jardín expansivas y una pequeña casa club con una mesa de tenis de mesa. Totalmente con licencia para alquileres a corto plazo, esta propiedad es una excelente oportunidad de inversión. Ubicado a solo 5 minutos a pie de Puerto Banus y cerca de los mejores campos de golf, es el lugar ideal para la relajación y la recreación. A solo 50 metros de Centro Plaza, esta gema de 124 m² ofrece todo lo que necesita para una lujosa vida costera. ¡No se pierda este raro hallazgo!



Características:

Características

Terraza
Elevar
Terraza
Trastero
Baño privado
Piso de mármol
Doble acristalamiento
Armarios ajustados
Pista de tenis
Sala de servicios
Acceso para personas con movilidad reducida

Vistas

Mar
Jardín
Piscina

Piscina

Comunal
Piscina para niños

Jardín

Comunal
Ajardinado

Categoría

Inversión
Contemporáneo

Orientación

Sur

Posición

Urbanización
Cerca del mar
Cerca de las tiendas
Cerca de la ciudad
Cerca de las escuelas
Puerto
Cerca de Marina

Muebles

Sin Amueblar

Seguridad

Complejo cerrado

Climatización

Aire acondicionado

Estado

Buen estado de conservación
Excelente
Renovado Recientemente
Reformado Recientemente

Cocina

Cocina Equipada
Ciclo de cocina

Aparcamiento

Parking Subterráneo