info@intermarbella.com
+34 951 708 422

Ático en venta en Los Monteros, Marbella Este

3.950.000 €

Referencia: R5017567 **Dormitorios:** 3 **Baños:** 3 **Construído:** 431m^2

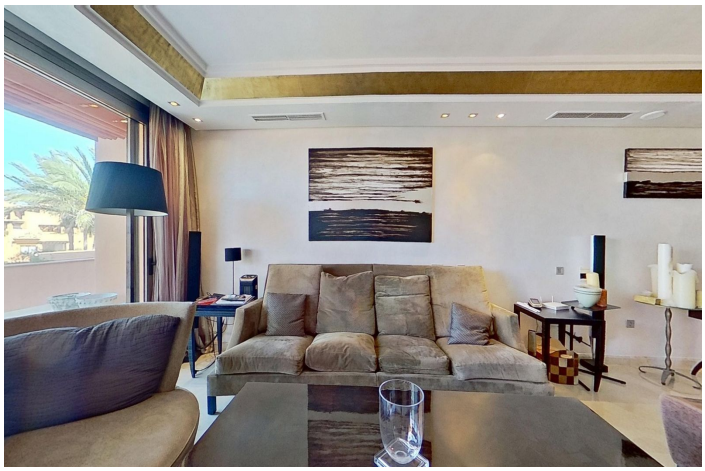

Costa del Sol, Los Monteros

Ático único en primera línea de playa con vistas panorámicas al mar! - Reserva de los Monteros, Marbella Situado en La Morera Playa, un complejo de apartamentos de lujo diseñado por el renombrado arquitecto Melvin Villarroel y situado en La Reserva de Los Monteros, al este de la ciudad de Marbella. Frente al mar Mediterráneo, ofrece algunas de las mejores playas de arena de Marbella a las puertas de la comunidad. Amplio espacio interior y terrazas. Todo con las más impresionantes vistas al mar. ¡Podría decirse que es el mejor ático del complejo! Este gran apartamento dúplex tiene tres amplios dormitorios en suite, con armarios empotrados. El dormitorio principal, situado en la planta superior, tiene además una terraza privada. Los acabados incluyen suelos de mármol crema, calefacción por suelo radiante y baños de mármol travertino y sauna en el dormitorio principal. La propiedad ha sido meticulosamente mantenida y está bien presentada en todas las áreas. Además, la propiedad tiene dos amplias plazas de garaje y un trastero incluidos en el precio. Un hermoso apartamento en una ubicación fantástica cerca de todos los servicios y de la ciudad de Marbella. Situado a solo 5 kilómetros del centro de Marbella y con fácil acceso a los numerosos campos de golf de Marbella. Esta exclusiva y muy privada comunidad cuenta con 45 apartamentos y dúplex, todos construidos con un estándar muy alto y con habitaciones amplias y luminosas. La urbanización cuenta con servicio de conserjería y seguridad las 24 horas con guardias y circuito cerrado de televisión. Además, la comunidad cuenta con más de 10 000 m2 de jardines subtropicales, piscina, gimnasio, sauna y piscina cubierta. 3B/3,5B - Superficie habitable: 256 m². - Terrazas: 175 m². - Superficie total construida: 431 m².

Características:

Caracteristicas
Terraza
Elevar
Terraza
Piso de mármol
Doble acristalamiento
Armarios ajustados
Sala de servicios
Domotica

Orientación
Sur

Climatización
Aire acondicionado
Hogar
U/F Calefacción
Baños u/f/h

Vistas
Mar
Vistas Panorámicas
Jardín

Posición
Junto a la playa
Urbanización
Cerca del mar
Cerca de las tiendas
Cerca de las escuelas
Frente a la playa
Complejo de playa de primera línea

Estado
Excelente

Piscina
Comunal

Muebles
Sin Amueblar

Cocina
Cocina Equipada

Jardin
Comunal

Seguridad
Complejo cerrado
Seguridad de 24 horas

Aparcamiento
Párking Subterráneo
Cochera

Categoría
Frente a la playa
Lujo