info@intermarbella.com
+34 951 708 422

Квартира на первом этаже для продажи в водохранилище дель -Хигюрон, Беналмадена

380 000 €

Ссылка: R4974244 **спальни:** 2 **ванная комната:** 2 **Размер участка:** 101m^2 **Размер сборки:** 101m^2 **терраса:** 21m^2

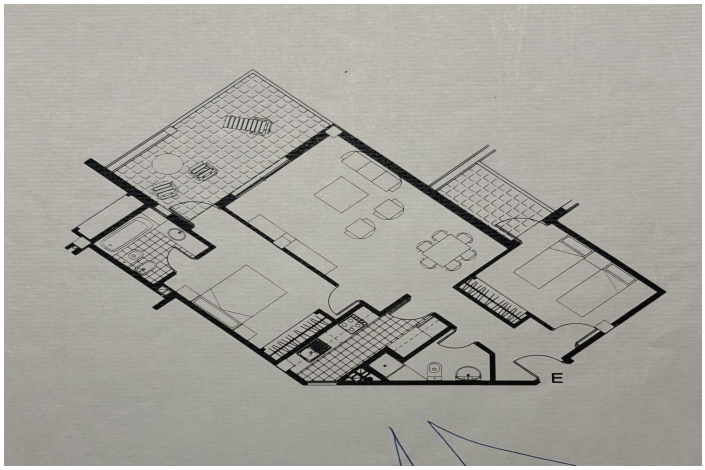

Коста дель Соль, Benalmádena

Эта квартира в Авенида -дель -Хигюроне облегчает жизнь.Отремонтированный и разработанный для комфорта, у него есть все, что действительно имеет значение: общепринятое пространство, закрытая терраса, которую можно использовать круглый год, и дополнительные функции, которые имеют значение. Он имеет две спальни и две ванные комнаты, одна из них в ванной.В одной ванной комнате есть душ, другая - ванна, так что вы можете выбрать между быстрым душем или расслабляющей ванной.Просторная зона гостиниля соединяется с закрытой террасой с Lumon Glass, создавая дополнительное пространство для любого сезона.Будь то уголок для чтения, столовая или просто место, чтобы насладиться утренним кофе с видом на бассейн, эта терраса адаптируется к вашим потребностям.Он также поставляется с моторизованными жалюзи и навесами, позволяя вам легко контролировать свет и температуру. Полностью оборудованная кухня готова использовать с первого дня.Ламинированный деревянный пол добавляет тепло, в то время как кондиционер (система горячего/холодного разделения) и потолочные вентиляторы предоставляют несколько вариантов климат -контроля.В спальнях есть экраны комаров, небольшие, но полезные детали, особенно летом. Обе спальни просторны и включают встроенные шкафы с высококачественными плотницами, предлагая много места для хранения.Квартира также оснащена новым электрическим водонагревателем, обеспечивающим надежное питание горячей воды. Частное место для парковки и помещение для хранения 12 м², идеально подходящие для велосипедов, багажа или чего -либо, что вам не нужно в вашем доме.Для владельцев электромобилей у недвижимости уже есть зарядное устройство с отдельным выключателем схемы, что становится все более важной. Сообщество предлагает два бассейна: большой для лета и меньший, который открыт в течение всего года.Общие зоны, как в помещении, так и на открытом воздухе, красиво поддерживаются и со вкусом оформлены, создавая приятную и привлекательную атмосферу. Ключевые функции: Спальни: 2 Ванные комнаты: 2 (один ванна, с душем и ванной) Ориентация: Запад Условие: отремонтирован, готов Дополнительные дополнения: кондиционер, потолочные вентиляторы, экраны комаров, закрытая терраса со стеклом люмона, жалюзи и навесы Парковка и хранение: включены (хранилище приблизительно 12 м²) Сообщество: два бассейна (один открытый круглый год), ухоженные сады

Характеристики:

Функции
Покрытая терраса
Поднимать
Рядом с транспортом
Частная терраса
Ванная комната
Приспособленные шкафы

Виды
Сад
Бассейн

Параметр
Рядом с магазинами
Рядом с школами

Бассейн
Частный

Безопасность
Система тревоги