info@intermarbella.com
+34 951 708 422

Adosada en venta en Estepona, Estepona

560.000 €

Referencia: R4956259 **Dormitorios:** 4 **Baños:** 5 **Construído:** 174m^2

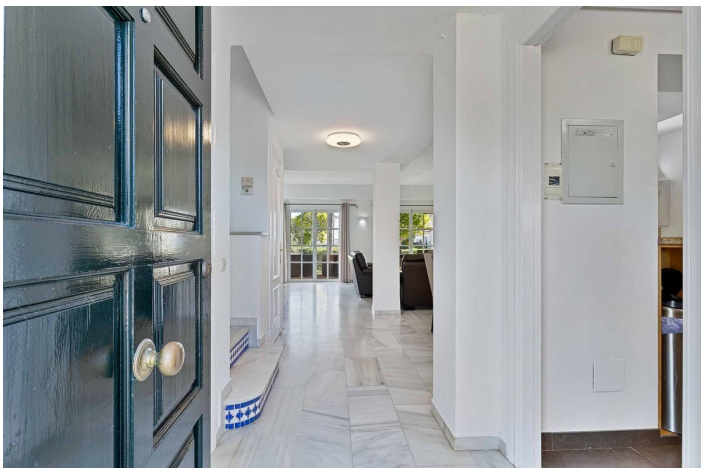

Costa del Sol, Estepona

¡Descubre el hogar de tus sueños en la exclusiva urbanización de la Nueva Milla de Oro! Este impresionante chalet adosado, rodeado de exuberantes jardines tropicales, te ofrece una vida de lujo a solo 5 minutos a pie del mar y a 10 minutos de una prestigiosa escuela internacional. Con 174 m² construidos, esta propiedad es una oportunidad en una urbanización con mucho encanto. Al entrar, te recibe un encantador patio delantero adornado con coloridas flores y espacio suficiente para aparcar tu vehículo. El interior cuenta con un amplio y luminoso salón con chimenea, que se abre al jardín comunitario, y una moderna cocina completamente equipada. En la planta baja, encontrarás un dormitorio con baño en suite y un aseo de cortesía. La segunda planta alberga la suite principal con terraza privada, baño en suite y jacuzzi, además de dos dormitorios adicionales, cada uno con su propio baño en suite y acceso a la terraza. Sube al solárium en la tercera planta para disfrutar de vistas panorámicas al mar y la montaña. La urbanización ofrece seguridad privada y una piscina comunitaria para el disfrute de sus residentes. Con armarios empotrados, trastero y plaza de garaje, este chalet adosado es la combinación perfecta de comodidad y elegancia. No pierdas la oportunidad de vivir en este paraíso costero.

Características:

Caracteristicas
Terraza
Transporte cercano
Terraza
Trastero
Baño privado
Piso de mármol
Armarios ajustados
Solárium
Sala de servicios
Jacuzzi

Orientación
Sur

Climatización
Aire acondicionado
Hogar

Vistas
Mar
Montaña
Vistas Panorámicas
País
Jardín
Piscina

Posición
Urbanización
Cerca del mar
Cerca de la ciudad
Cerca de las escuelas
Ciudad
País

Estado
Excelente

Piscina
Comunal

Muebles
Parte amueblada

Cocina
Cocina Equipada

Jardin
Comunal

Aparcamiento
Párking Privado
Párking Cubierto

Servicios Públicos
Electricidad
Agua potable