info@intermarbella.com
+34 951 708 422

Apartamento en Planta Última en venta en Torremolinos, Torremolinos

450.000 €

Referencia: R4940746 **Dormitorios:** 4 **Baños:** 2 **Construído:** 115m^2 **Terraza:** 23m^2

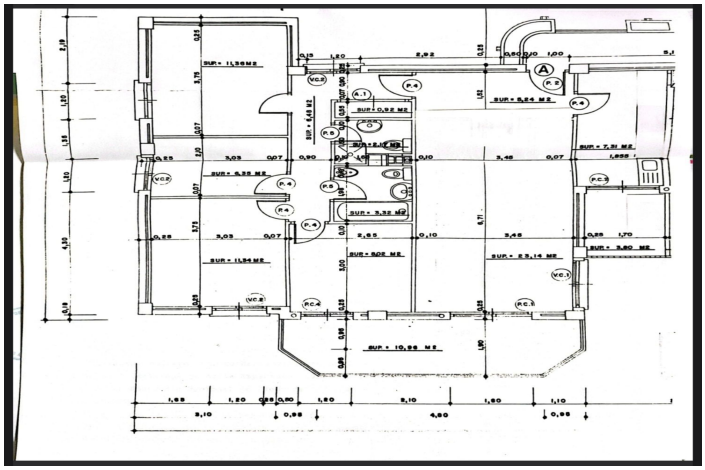

Costa del Sol, Torremolinos

Fantástico Ático Ubicado en una de las zonas más codiciadas de Torremolinos, este amplio y luminoso apartamento de 4 dormitorios y 2 baños ofrece lo mejor de la vida costera. Desde su balcón privado, podrás disfrutar de vistas espectaculares al mar y un ambiente tranquilo y relajante. Se encuentra a tan solo 700m de la playa y a 5 minutos de la Calle San Miguel. Características destacadas: 4 dormitorios amplios con armarios empotrados. 2 baños completos. Espacioso salón/comedor con ventanales que aprovechan la luz natural y las vistas. Cocina totalmente equipada con electrodomésticos. Balcón con vistas al mar. Parking, piscina y jardín comunitaria Excelente ubicación cerca de playas, tiendas, restaurantes y transporte público. Este apartamento es perfecto tanto para quienes buscan una residencia familiar como para aquellos que desean un lugar de descanso junto al mar. ¡No pierdas la oportunidad de vivir en el paraíso! Contáctanos para más información o para agendar una visita.

Características:

Caracteristicas	Orientación	Vistas
Elevar	Oeste	Mar
Transporte cercano	Suroeste	Jardín
Terraza		Piscina
Piso de mármol		
Doble acristalamiento		
Armarios ajustados		
Posición	**Estado**	**Piscina**
Área comercial	Requerido la renovación	Comunal
Urbanización	Se requiere restauración	
Cerca del mar		
Cerca de las tiendas		
Cerca de la ciudad		
Cerca de las escuelas		
Muebles	**Cocina**	**Jardin**
Sin Amueblar	Cocina Equipada	Comunal
Aparcamiento		
Párking Subterráneo		
Cochera		