info@intermarbella.com
+34 951 708 422

Ático en venta en Carvajal, Fuengirola

345.000 €

Referencia: R4914580 **Dormitorios:** 2 **Baños:** 2 **Terreno:** 125m^2 **Construído:** 95m^2 **Terraza:** 7m^2

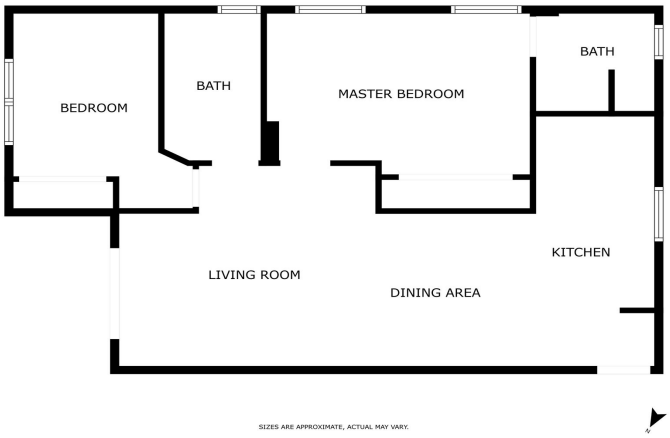

Costa del Sol, Carvajal

La impresionante playa de arena de Carvajal se extiende frente a este hermoso hogar de dos dormitorios, completamente renovado. Grandes ventanas ofrecen vistas espectaculares al mar Mediterráneo, y en tu propio balcón acogedor, puedes disfrutar de tu café matutino en un entorno tranquilo y pintoresco. El apartamento ha sido renovado con buen gusto y cuidado: la moderna cocina abierta se integra perfectamente con el espacio, y las grandes ventanas llenan cada habitación de abundante luz natural. Los dormitorios son amplios y luminosos, y al ser una vivienda en la esquina del último piso, ofrece tranquilidad y privacidad absolutas. Gracias a la renovación, el apartamento está completamente listo para mudarse, ideal para quienes valoran el estilo, la funcionalidad y las vistas espectaculares en un solo paquete. Esta propiedad te invita a disfrutar de la vida en la costa mediterránea. ¡No pierdas esta oportunidad única! Agenda tu visita hoy mismo y aprovecha esta oportunidad.

Características:

Caracteristicas
Terraza
Elevar
Transporte cercano
Terraza
Trastero
Baño privado
Armarios ajustados
Wifi
Pista de tenis
Jacuzzi

Orientación
Sudeste

Climatización
Aire acondicionado

Vistas
Mar
Montaña

Posición
Junto a la playa
Cerca del mar
Cerca de las tiendas
Cerca de la ciudad

Estado
Buen estado de conservación

Piscina
Comunal

Muebles
Opcional

Cocina
Cocina Equipada
Ciclo de cocina

Jardin
Comunal

Aparcamiento
Párking Subterráneo
Cochera
Párking Privado

Servicios Públicos
Agua potable

Categoría
Casas de vacaciones
Inversión
Negociar
Frente a la playa
Reventa