info@intermarbella.com
+34 951 708 422

Полуотдельный дом для продажи в Марбелламаре, «Золотая миля», Марбелью

2 600 000 €

Ссылка: R4942576 **спальни:** 4 **ванная комната:** 4 **Размер участка:** 200m^2 **Размер сборки:** 220m^2 **терраса:** 30m^2

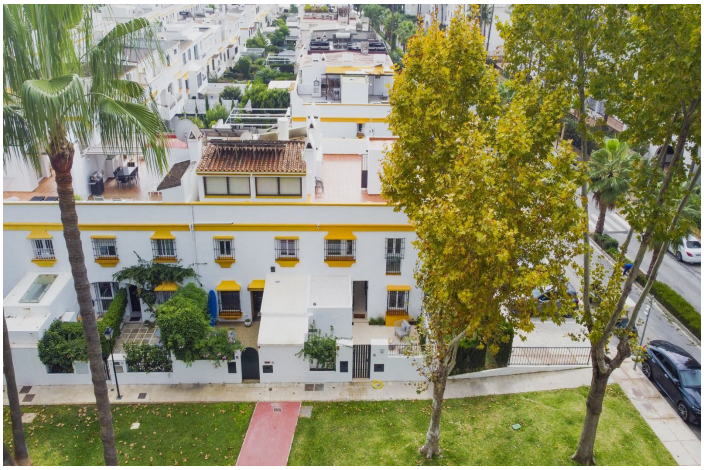

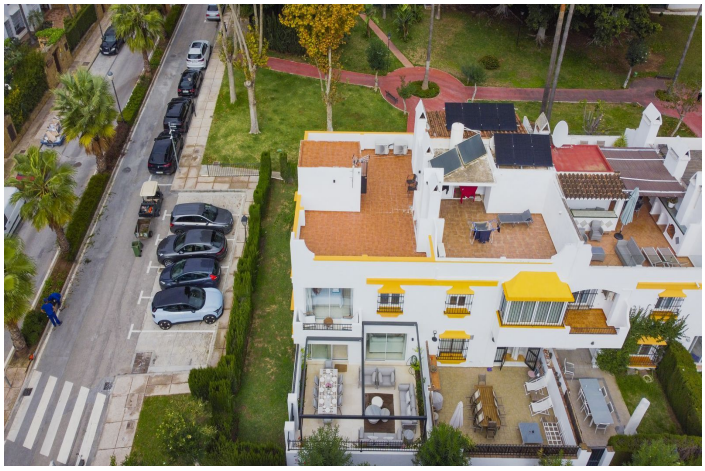

Коста дель Соль, Золотая Миля

Элегантный дом на берегу моря – Petit Palais, Марбельямар, Марбелья Petit Palais – это прекрасно отремонтированная резиденция на берегу моря, расположенная в Марбельямаре, всего в нескольких шагах от потрясающих пляжей Золотой Мили Марбельи, в окружении пышных тропических садов. Этот дом с элегантным, светлым и современным дизайном обеспечивает спокойный отдых в одном из самых оживленных и востребованных районов Марбельи. Характеристики недвижимости Просторные и стильные – с четырьмя просторными спальнями, что делает его идеальным домом для семей или отличной инвестицией для туризма. Передние и задние террасы – предназначены для жизни на открытом воздухе, оборудованы удобными креслами, обеденными зонами и местом для отдыха на морском бризе. Полностью меблированы и оборудованы – готовы к заселению с современной кухней, высокоскоростным Wi-Fi, кондиционером и стиральной машиной для удобства. Эксклюзивные общественные удобства Два общих бассейна — идеально подходят для охлаждения под солнцем Марбельи. Теннисные корты и корты для паддл-тенниса — бесплатно для жителей. Превосходное расположение на берегу моря — прямой доступ к Пасео Маритимо, живописной набережной, соединяющей Марбелью с Пуэрто Банусом, идеально подходящей для пеших и велосипедных прогулок. Непревзойденное расположение на Золотой Миле Расположенный в самом сердце Золотой Мили Марбельи, Марбельямар находится в нескольких минутах ходьбы от ресторанов мирового класса, пляжных клубов и роскошных бутиков. Предпочитаете ли вы отдых на нетронутых пляжах, плавание в Средиземном море или ужин в известных ресторанах для гурманов, это превосходное расположение предлагает лучшее из гламурного образа жизни Марбельи. Не упустите эту невероятную возможность! Свяжитесь с нами сегодня для получения дополнительной информации или для организации просмотра.

Характеристики:

Функции
Частная терраса
Весло теннис
Теннисный корт

Ориентация
Юг

Климат -контроль
Кондиционер
Холодный A/C
Горячий кондиционер

Параметр
Пляжный
Рядом с портом
Урбанизация
Рядом с морем
Рядом с магазинами
Рядом с городом
Рядом с школами
Город
Рядом с Мариной
Пляжный комплекс

Бассейн
Коммунальный

Мебель
Полностью меблирован

Кухня
Полностью оснащен

Сад
Коммунальный

Стоянка
Коммунальный

Коммунальные услуги
Электричество
Питьевая вода

Категория
Роскошь
Перепродажа