info@intermarbella.com
+34 951 708 422

Pareada en venta en Marbellamar, La Milla de Oro, Marbella

2.600.000 €

Referencia: R4942576 **Dormitorios:** 4 **Baños:** 4 **Terreno:** 200m^2 **Construído:** 220m^2 **Terraza:** 30m^2

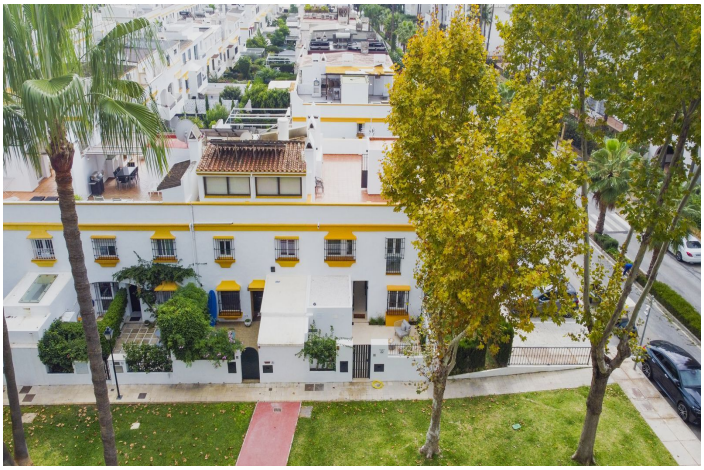

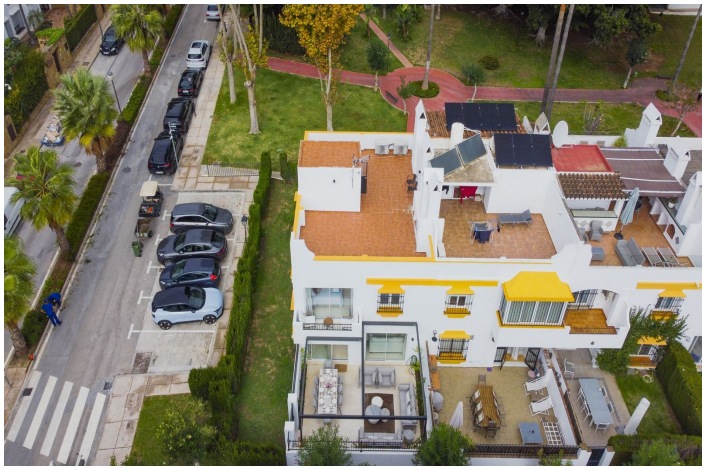

Costa del Sol, La Milla de Oro

Elegante casa junto a la playa – Petit Palais, Marbellamar, Marbella Petit Palais es una residencia junto a la playa bellamente renovada ubicada en Marbellamar, a solo unos pasos de las impresionantes playas de la Milla de Oro de Marbella y rodeada de exuberantes jardines tropicales. Con un diseño elegante, luminoso y moderno, esta casa ofrece un refugio tranquilo en una de las comunidades más vibrantes y solicitadas de Marbella. Características de la propiedad Espaciosa y elegante: cuenta con cuatro habitaciones de tamaño generoso, lo que la convierte en una casa ideal para familias o una excelente inversión para el turismo. Terrazas delanteras y traseras: diseñadas para vivir al aire libre, equipadas con cómodos asientos, áreas de comedor y espacio para relajarse con la brisa del mar. Totalmente amueblada y equipada: lista para mudarse con una cocina moderna, Wi-Fi de alta velocidad, aire acondicionado y lavadora para mayor comodidad. Servicios comunitarios exclusivos Dos piscinas comunitarias: perfectas para refrescarse bajo el sol de Marbella. Pistas de tenis y pádel: uso gratuito para residentes. Ubicación privilegiada frente al mar: acceso directo al Paseo Marítimo, un pintoresco paseo marítimo que conecta Marbella con Puerto Banús, ideal para caminar o andar en bicicleta. Ubicación inigualable en la Milla de Oro Situada en el corazón de la Milla de Oro de Marbella, Marbellamar se encuentra a poca distancia a pie de restaurantes de primera clase, clubes de playa y boutiques de lujo. Ya sea que prefiera relajarse en las playas vírgenes, nadar en el Mediterráneo o cenar en restaurantes gourmet de renombre, esta ubicación privilegiada ofrece lo mejor del estilo de vida glamoroso de Marbella. ¡No pierda esta increíble oportunidad! Contáctenos hoy para obtener más información o para concertar una visita.

Características:

Caracteristicas
Terraza
Tenis de remo
Pista de tenis

Orientación
Sur

Climatización
Aire acondicionado
Fría de aire acondicionado
A/C caliente

Posición
Junto a la playa
Cerca del puerto
Urbanización
Cerca del mar
Cerca de las tiendas
Cerca de la ciudad
Cerca de las escuelas
Ciudad
Cerca de Marina
Complejo de playa de primera línea

Piscina
Comunal

Muebles
Completamente Amueblada

Cocina
Cocina Equipada

Jardin
Comunal

Aparcamiento
Comunal

Servicios Públicos
Electricidad
Agua potable

Categoría
Lujo
Reventa