info@intermarbella.com
+34 951 708 422

Отличная вилла для продажи в Benalmádena, Benalmádena

945 000 €

Ссылка: R4930828 **спальни:** 4 **ванная комната:** 4 **Размер участка:** 500m^2 **Размер сборки:** 234m^2 **терраса:** 54m^2

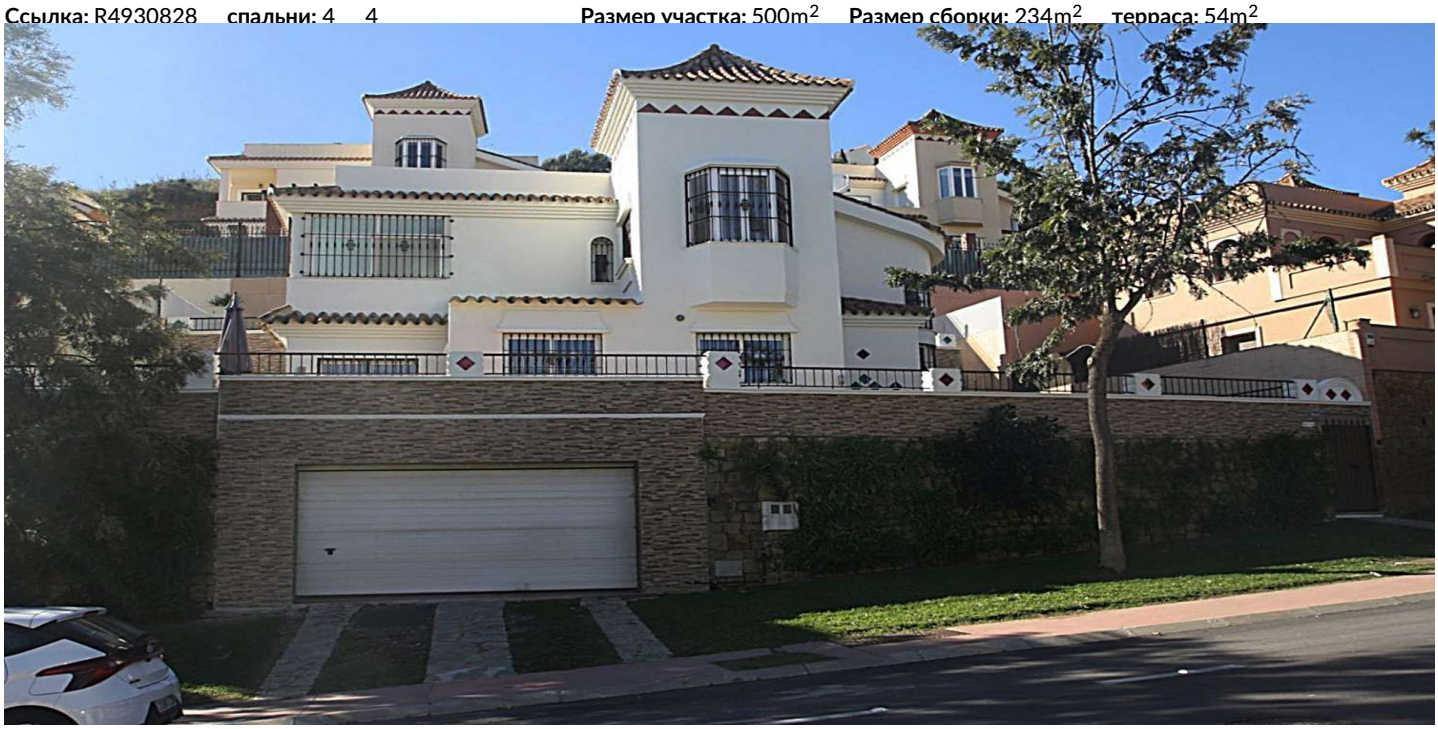

Коста дель Соль, Benalmádena

Откройте для себя свой оазис на Коста-дель-Соль! Этот великолепный отдельный дом в престижном районе Кортіхо-де-Торрекебрада, Бенальмадена, предлагает идеальный баланс между роскошью и комфортом. Всего в 400 метрах от идиллического пляжа Sunset Beach, эта недвижимость находится рядом с супермаркетами, ресторанами и всеми необходимыми услугами. Построенный в 2008 году и в отличном состоянии, дом распределён на три уровня. На первом этаже вы найдёте просторную гостиную, полностью оборудованную кухню, уютную спальню и террасу с прямым выходом к частному бассейну. Расслабьтесь в гидромассажной ванной после дня, проведённого на солнце. На втором этаже находится главная спальня с собственной ванной комнатой и гардеробной, а также две дополнительные спальни и ещё одна ванная комната с душевой кабиной. В подвале расположено многофункциональное помещение, две дополнительные комнаты, ванная и просторный гараж. Кроме того, солярий площадью 45 м² идеально подходит для наслаждения средиземноморским климатом. С общей площадью 234 м² и полезной площадью 136 м², этот дом предлагает достаточно пространства для всей семьи. Участок размером 500 м² обеспечивает приватность и спокойствие. Благодаря южной и восточной ориентации, дом максимально использует естественное освещение в течение всего дня. Не упустите возможность жить в этом прибрежном раю со всеми современными удобствами. Приходите и посмотрите!

Характеристики:

Функции
Частная терраса
Хранилище
Мраморные полы
Двойное остекление
Приспособленные шкафы
Барбекю

Ориентация
Северо -Восток

Климат -контроль
Кондиционер

Состояние
Отличный

Мебель
Не меблировано

Безопасность
Закрытый комплекс
Система тревоги

Стоянка
Гараж
Частный

Коммунальные услуги
Электричество
Питьевая вода

Категория
Перепродажа