info@intermarbella.com
+34 951 708 422

Apartamento Planta Media en venta en Los Boliches, Fuengirola

339.000 €

Referencia: R4920373 **Dormitorios:** 3 **Baños:** 2 **Construído:** 94m^2 **Terraza:** 14m^2

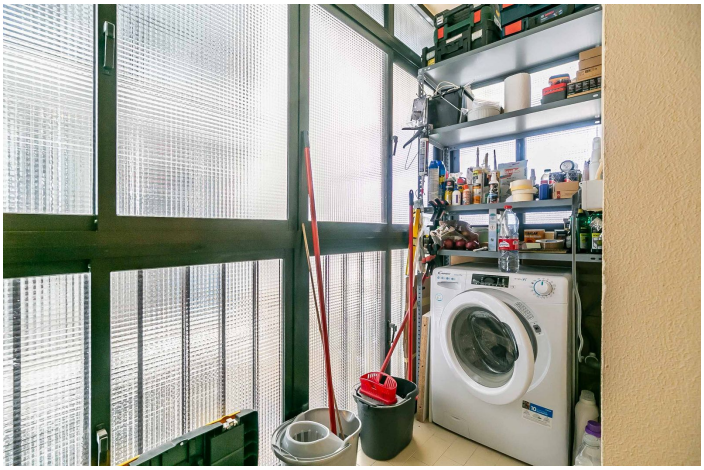

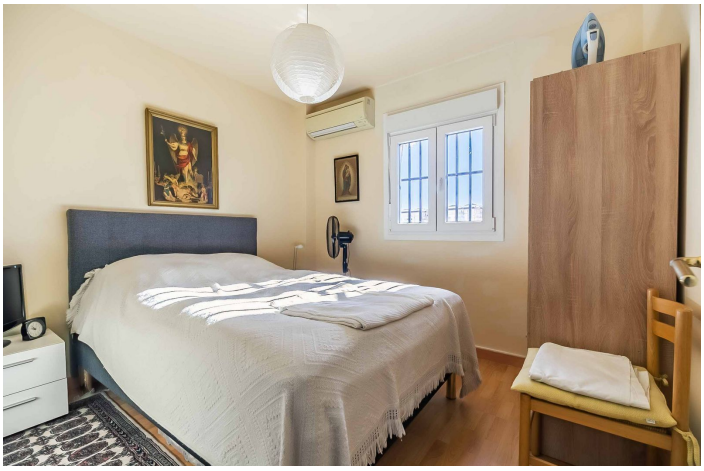

Costa del Sol, Los Boliches

Encantador apartamento de esquina de 106m² situado en el corazón de Los Boliches, Fuengirola a tan solo 175m de la plaza del mercado y 600m de la playa. Con tres dormitorios y dos baños, esta propiedad parcialmente renovada ofrece una combinación de comodidad moderna y encanto atemporal. El luminoso salón se abre a una terraza de 12m², cerrada con paneles de vidrio Lumon que se pueden abrir por completo, y donde se puede disfrutar de impresionantes vistas a las montañas, calles y ciudad. Cocina independiente donde la entrada y la cocina se pueden abrir fácilmente al salón.

El apartamento tiene una cocina recién renovada con electrodomésticos modernos, una acogedora chimenea para las noches más frescas y una puerta de seguridad reforzada para una seguridad aún mayor. Hay acceso a una gran piscina comunitaria y la opción de alquilar una plaza de estacionamiento subterráneo por solo 60 € al mes.

Esta propiedad se vende sin amueblar, lo que le brinda la libertad de personalizar su nuevo hogar.

Experimente la combinación perfecta de comodidad y ubicación. ¡Contáctenos hoy para concertar una visita!

Apartamento Planta Media, Los Boliches, Costa del Sol.
3 Dormitorios, 2 Baños, Construidos 92 m², Terraza 14 m².

Posición : Ciudad, Cerca de Tiendas, Cerca de Ciudad, Cerca de Colegios.
Orientación : Noroeste.
Estado : Buen, Reformado Recientemente.
Piscina : Comunitaria.
Climatización : Aire Acondicionado, A/A Caliente, A/A Frio, Chimenea.
Vistas : Montaña, Panorámicas, Urbanas, Calle.
Caracteristicas : Terraza Cubierta, Ascensor, Armarios Empotrados, Cerca de Transporte, Terraza Privada, WiFi, Acceso para personas con movilidad reducida, Cerca de una Iglesia, Fibra óptica.
Muebles : Sin Amueblar, Opcionales.
Cocina : Equipada.
Jardin : Comunitario.
Seguridad : Recinto Cerrado, Portero Automático, Caja fuerte.
Aparcamiento : Subterráneo, Privado.
Servicios Públicos : Electricidad.
Categoría : Reventa.

Características:

Caracteristicas
Terraza
Elevar
Transporte cercano
Terraza
Armarios ajustados
Wifi
Cerca de la iglesia
Fibra óptica
Acceso para personas con movilidad reducida

Orientación
Noroeste

Climatización
Aire acondicionado
Fría de aire acondicionado
A/C caliente
Hogar

Vistas
Montaña
Vistas Panorámicas
Vistas Urbanas
Calle

Posición
Cerca de las tiendas
Cerca de la ciudad
Cerca de las escuelas
Ciudad

Estado
Buen estado de conservación
Reformado Recientemente

Piscina
Comunal

Muebles
Sin Amueblar
Opcional

Cocina
Cocina Equipada

Jardin
Comunal

Seguridad
Complejo cerrado
Teléfono de entrada
Caja fuerte

Aparcamiento
Párking Subterráneo

Servicios Públicos
Electricidad

Categoría
Reventa

Calificación energética
G

CO2 Emission Rating
E