info@intermarbella.com
+34 951 708 422

Terreno Rustico en venta en Benahavís, Benahavís

5.068.000 €

Referencia: R4741804 **Terreno:** 50.680m^2

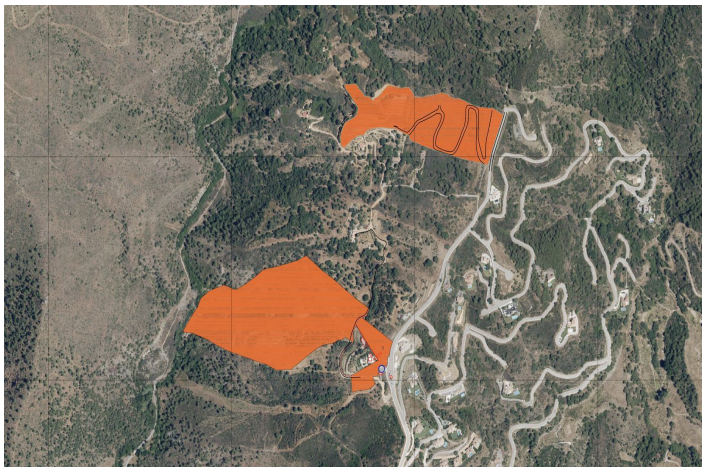

Costa del Sol, Benahavís

Oportunidad excepcional en la Prestigiosa Zona de Monte Mayor. Una amplia parcela acaba de salir al mercado en la muy codiciada zona de Monte Mayor. Rodeada de impresionantes villas modernas y paisajes espectaculares, esta parcela representa una oportunidad perfecta para los inversores más exigentes. Características Clave: Ubicación privilegiada: Situadas en una zona reconocida por su belleza y exclusividad. Infraestructura Lista: Todos los servicios esenciales, incluyendo electricidad, agua y acceso vial, están convenientemente ubicados cerca y listos para su conexión. Vistas Espectaculares: Disfrute de vistas incomparables a las montañas y al mar, con una orientación suroeste deseable. No pierda esta oportunidad de invertir en una de las áreas más codiciadas, donde el lujo y la belleza natural se combinan a la perfección.

Características:

Inversión