info@intermarbella.com
+34 951 708 422

Таунхаус для продажи в Nerja, Velez-Málaga

500 000 €

Ссылка: R4739365 **спальни:** 3 **ванная комната:** 3 **Размер сборки:** 102m^2 **терраса:** 10m^2

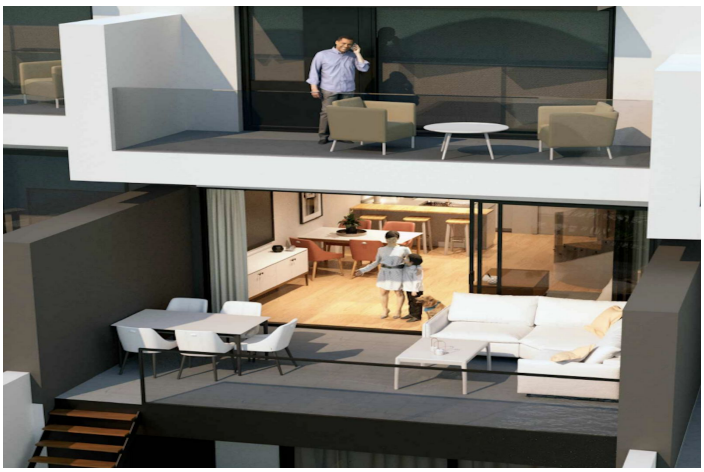

Коста дель Соль Восток, Nerja

Расположенный в одном из лучших туристических анклавов на Коста-дель-Соль, этот жилой комплекс представляет собой комплекс высокого уровня, состоящий из 8 роскошных семейных домов. Каждый дом имеет индивидуальный бассейн и сад на южной стороне с видом на Средиземное море, которое является естественным фоном для всего муниципалитета Нерха. С любой точки этих эксклюзивных домов вы сможете наслаждаться захватывающими панорамными видами, наслаждаясь домом, оснащенным самыми современными удобствами. Каждый дом имеет фасад 6 метров до моря. Жилое полуподвальное помещение выходит к бассейну-солярию размером 6,60 м x 6,60 м. Главная панорамная терраса является продолжением гостиной дома и имеет площадь 22,15 м2. Главная спальня с ванной комнатой имеет такую же панорамную террасу площадью 10,33 м2. Кульминация всех этих панорамных видов находится на террасе на крыше, которая оборудована перголой, превращающей ее в жилое пространство с особым шармом. Этот жилой комплекс расположен на высоте 119 метров над уровнем моря, что подчеркивается его великолепной южной ориентацией. Различные пространства дома представляют собой визуальную непрерывность от гостиной до большой террасы с пространством для солярия и бассейна. Все это с современным уровнем дизайна и полным светом, что определяет дом вашей мечты. Цены от 500 000 евро

Характеристики:

Функции
Покрытая терраса
Рядом с транспортом
Частная терраса
Ванная комната
Двойное остекление
Приспособленные шкафы
Солярий
Подвал

Ориентация
Юг

Климат -контроль
Кондиционер
Холодный A/C
Горячий кондиционер

Виды
Море
Гора

Параметр
Рядом с морем

Состояние
Новое строительство

Бассейн
Частный

Мебель
Не меблировано

Кухня
Полностью оснащен

Сад
Легкое обслуживание

Безопасность
Закрытый комплекс

Стоянка
Частный

Коммунальные услуги
Электричество

Категория
Вне плана
Перепродажа