info@intermarbella.com
+34 951 708 422

Adosada en venta en Nerja, Velez-Málaga

500.000 €

Referencia: R4739365 **Dormitorios:** 3 **Baños:** 3 **Construído:** 102m^2 **Terraza:** 10m^2

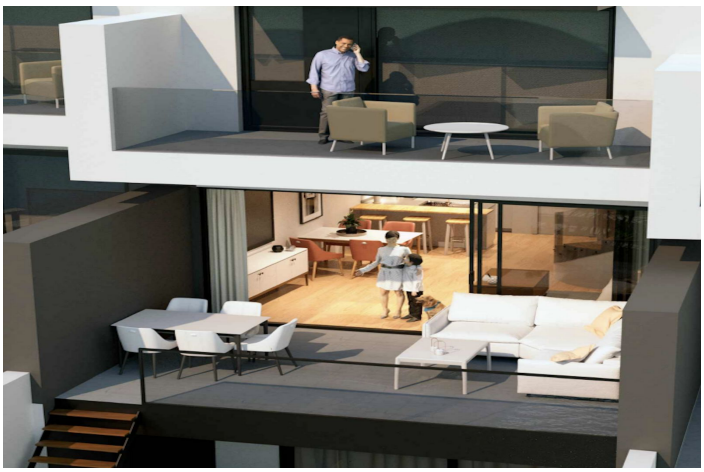

Costa del Sol East, Nerja

Situado en uno de los mejores enclaves turísticos de la Costa del Sol, este Residencial es un complejo de alto nivel compuesto por 8 viviendas unifamiliares de lujo. Cada vivienda cuenta con una piscina individual y un jardín orientado al sur con vistas al mar Mediterráneo, que es el fondo natural de todo el municipio de Nerja. Desde cada punto de estas exclusivas viviendas se puede disfrutar de una espectacular vista panorámica a la vez que se disfruta de una casa equipada con las más modernas instalaciones. Cada vivienda tiene una fachada con de la casa al mar de 6m. El recinto habitable semisótano se abre al espacio de la piscina solarium de 6,60m x 6,60m. La terraza panorámica principal es una prolongación del salón de la casa y tiene unas dimensiones de 22,15m2. El dormitorio principal, con baño en-suite tiene una terraza igualmente panorámica de 10,33m2. La culminación de todas estas vistas panorámicas se encuentra en el solarium de la azotea, dotado de una pérgola que lo transforma en un espacio habitable con un encanto muy especial. Este conjunto residencial está situado a una altitud de 119m sobre el nivel del mar que se ve acentuada por su magnífica orientación sur. Los diferentes espacios de la vivienda presentan continuidad visual desde el salón con la gran terraza y con el espacio del solarium y la piscina. Todo ello con un nivel de diseño actual y lleno de luz, que define el hogar de sus sueños. Precios desde 500.000 euros

Características:

Caracteristicas
Terraza
Transporte cercano
Terraza
Baño privado
Doble acristalamiento
Armarios ajustados
Solárium
Sótano

Orientación
Sur

Climatización
Aire acondicionado
Fría de aire acondicionado
A/C caliente

Vistas
Mar
Montaña

Posición
Cerca del mar

Estado
Nueva construcción

Piscina
Piscina Privada

Muebles
Sin Amueblar

Cocina
Cocina Equipada

Jardin
Mantenimiento fácil

Seguridad
Complejo cerrado

Aparcamiento
Párking Privado

Servicios Públicos
Electricidad

Categoría
Fuera del plan
Reventa