info@intermarbella.com
+34 951 708 422

Квартира на первом этаже для продажи в одной резиденции, Каланова Гольф, Ла Кала де Михас

795 000 €

Ссылка: R4902850 **спальни:** 3 **ванная комната:** 4 **Размер участка:** 19m^2 **Размер сборки:** 161m^2 **терраса:** 30m^2

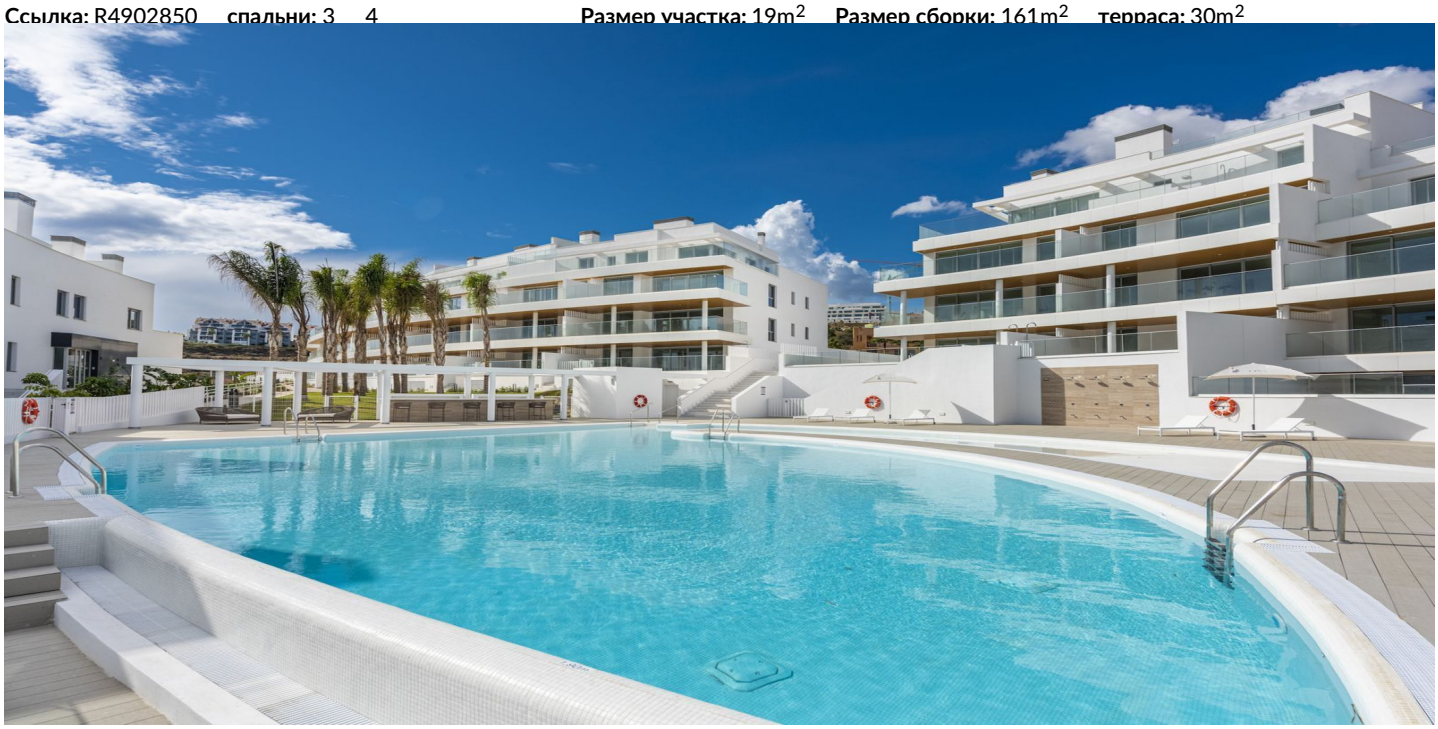

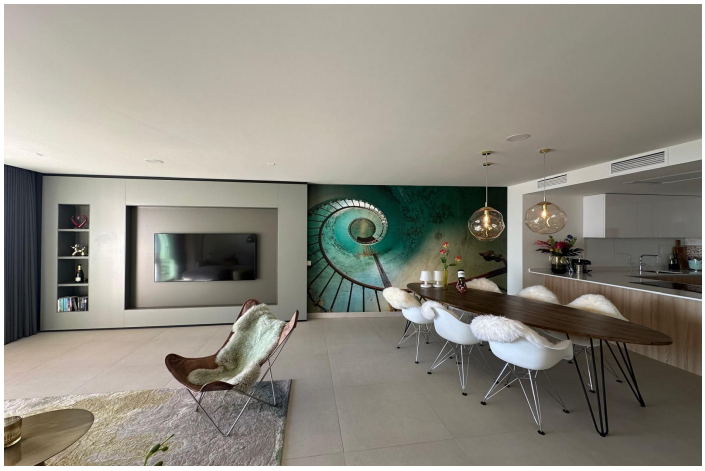

Коста дель Соль, Calanova Golf

Мы рады представить эту редкую возможность иметь эксклюзивную квартиру на первом этаже в одной резиденции, элитную фронтальную разработку гольфа, состоящая из 77 роскошных резиденций. Эта исключительная собственность, расположенная в безмятежном окружении Каланова Гольф, Ла Кала де Михас, предлагает захватывающий дух панорамный вид на море. Расположенный в рамках курорта 17 000 м², завершенного в 2022 году, это развитие плавно интегрирует современный архитектурный дизайн, инновационные внутренние макеты, благополучие мирового класса и спа-центр и глубокую связь с природой. В квартире есть обширные жилые помещения с открытым планом, которые создают гармоничный поток между внутренним и наружным пространством, что позволяет вам полностью охватить средиземноморский образ жизни. Материалы премиум -класса и изысканная отделка источают элегантность, комфорт и изысканность. Макет: Приветственный входной зал со встроенными шкафами. Гостевой туалет. Кухня открытой планировки и исключительно просторная жилая зона. Раздвижные двери от пола до потолка, ведущие к полуупокрытой террасе с частным пулом для погружения. Главная спальня с ванной комнатой и встроенными шкафами. Две дополнительные гостевые спальни, каждая с ванными комнатами. Утилита. Эта роскошная квартира с тремя с половиной ванны, охватывающая 161 м², предназначена для самых высоких стандартов с тремя с половиной ванны с высокими кухнями и ванными комнатами Gunni & Trentino. Наслаждайтесь современными удобствами, такими как климат-контроль, нижний нагрев и предварительно установленную автоматизацию умного дома. Дополнительные преимущества включают в себя два частных парковочных мест, щедрую комнату для хранения и точку зарядки электромобилей. Владельцы этой прекрасной квартиры также имеют возможность насладиться фантастическим отдыхом и социальными средствами: - включая большой бассейн лагуны с баром - Бесконечный бассейн - бассейн с подогревом в помещении - Джакузи - сауна и пашовая комната - полностью оборудованный тренажерный зал -15-сайт кинотеатр - Симулятор гольфа - Социальный клуб - Деловая комната - вин бодега - Детский парк Каланова Гольф находится всего в 100 метрах. Уютная деревня Ла Кала де Михас только 5 минут езды, Малага - 30 минут, а Марбелью - 20 минут.

Характеристики:

Функции
Покрытая терраса
Поднимать
Частная терраса
Спутниковое телевидение
Хранилище
Ванная комната
Двойное остекление
24 -часовой прием
Приспособленные шкафы
Wi-Fi
Спортзал
Сауна
Утилита
Бар
Domotics
Подвал
Волоконно -оптика
Доступ для людей с уменьшенной мобильностью

Ориентация
Юг

Климат -контроль
Кондиционер
Горячий кондиционер
Центральное отопление
U/F отопление
U/f/h ванные комнаты

Виды
Море
Гора
Панорамный
Страна
Бассейн
Гольф

Параметр
Рядом с гольфом
Рядом с магазинами
Рядом с школами
Frontline Golf

Состояние
Отличный

Бассейн
Коммунальный
Нагретый
В помещении
Частный
Детский бассейн

Мебель
Необязательный

Кухня
Полностью оснащен

Сад
Коммунальный
Частный
Легкое обслуживание

Безопасность
Закрытый комплекс
24 -часовая безопасность
Электрические жалюзи
Входчик телефона

Стоянка
Подполье
Гараж
Покрытый

Коммунальные услуги
Электричество
Питьевая вода
Телефон
Фотоэлектрические солнечные панели
Солнечная вода отопление

Категория
Гольф
Роскошь
Перепродажа
Современный